

**Ministério do
Meio Ambiente**

**Ministério do
Desenvolvimento Agrário**

**Plano Anual de Manejo Florestal
Comunitário e Familiar 2011
PAMFC 2011**

Brasília, DF – 07/12/2010



Plano Anual de Manejo Florestal Comunitário e Familiar 2011

Objetivos

- Atender ao Decreto nº 6.874/09 que institui o Programa Federal de MFCF e estabelece a elaboração dos Planos Anuais pelo MMA e MDA
- Servir de instrumento de execução do Programa definindo: ações, atividades e prazos para o ano vigente
- Ampliar a discussão a respeito do MFCF junto aos técnicos e dirigentes dos diversos órgãos governamentais, aos atuantes das instituições não governamentais, e aos comunitários manejadores de florestas



Plano Anual de Manejo Florestal Comunitário e Familiar 2011

Balanço das Principais Ações Executadas do PAMFC 2010 por Linhas

Fortalecimento Organizacional: 155 pessoas capacitadas

Fortalecimento Institucional: 60 pessoas capacitadas

Crédito: Disponibilização de 17 milhões pelo PRONAF Florestal

Regularização Ambiental: 05 Planos de Manejos publicados (Ucs),

04 pedidos de licenciamento (Assent.) e minutas das IN's elaboradas (Incra e

ICMBio – manejo florestal madeireiro em RESEX e PA)

ATEF: Assinatura de 07 convênios, 01 Chamada FNDF



Plano Anual de Manejo Florestal Comunitário e Familiar 2011

Balanço das Principais Ações Executadas do PAMFC 2010 por Linhas

Capacitação de Base Florestal: 145 pessoas capacitadas

Infra-estrutura: 557 km de estrada

Produção, Comercialização e Beneficiamento:

Repasse de recursos MIQCB para emissão de DAPs

Termo de Cooperação assinado (MMA e MDS)

Estudo de Identificação de áreas de MFCF na Amazônia Legal

Levantamento de contratos entre empresas e assentados



Plano Anual de Manejo Florestal Comunitário e Familiar 2011

Processo de Elaboração

- Reuniões internas dos membros do Comitê Gestor e com o GT-MFC
- Organização em Parceria com o GT – MFC da *I Semana Amazônica do Manejo Florestal Comunitário: Dando Escalas às Iniciativas*
- Realização do Evento: 8 a 11/junho, Rio Branco (100 participantes)
- * Análise do andamento da execução do PAMFC 2010
- * Revisão das Linhas de Ações-Base para o PAMFC 2011
- Sistematização dos Resultados da *I Semana Amazônica de MFC*



Plano Anual de Manejo Florestal Comunitário e Familiar 2011

Processo de Elaboração

- Organização da *Oficina de Elaboração do PAMFC 2011*
- * Reuniões com órgãos executores para proposição de áreas prioritárias
- * Discussão da proposta de inclusão do Bioma Caatinga
- Realização da *Oficina* com apoio do GT-MFC, 06 a 08/out - 60 participantes
- * Validação das áreas prioritárias para 2011
- * Proposição de atividades, metas, locais de atuação e órgãos executores
- Revisão das Ações Propostas pelos Órgãos Executores
- Realização das Teleconferências para a Caatinga e Amazônia (25 e 26/nov)
- Adequação das Planilhas de Ações



Plano Anual de Manejo Florestal Comunitário e Familiar 2011

Convidados para a Oficina de Elaboração

GOVERNO FEDERAL: ICMBio, IBAMA, MDS, MAPA, FUNAI, EMBRAPA
Membros do Comitê Gestor (MMA, MDA)

GOVERNO ESTADUAL: ABEMA, ASBRAER, SEF/AC, IMAC/AC, SDS/AM, IDAM/AM, SEMA/PA, IDEFLOR/PA, SEDAM/RO

SOCIEDADE CIVIL: CONTAG, FETRAF, MPA, FNABF, FBOMS, CEFFAS, CNS, GTA, COIAB, MST, MIQCB, APNE, GT-MFC



Plano Anual de Manejo Florestal Comunitário e Familiar 2011

Áreas Prioritárias para Amazônia

Macrorregiões:

Médio Rio Negro
BR163 e Oriximiná

Médio Mearim e Marajó
Vale do Acre e Calha Purus Madeira

Cadeias Produtivas: Madeira e Não Madeireiros (açaí, andiroba, babaçu, piaçava, copaíba e castanha)

Abrangência: 6 Estados (PA, AC, AM, RO, MT, MA)
37 Florestas Comunitárias (22 Ucs e 15 assentamentos)

Recursos previstos: R\$ 32.535.000,00



Áreas Prioritárias - PAMFC 2011 - Bioma Amazônia

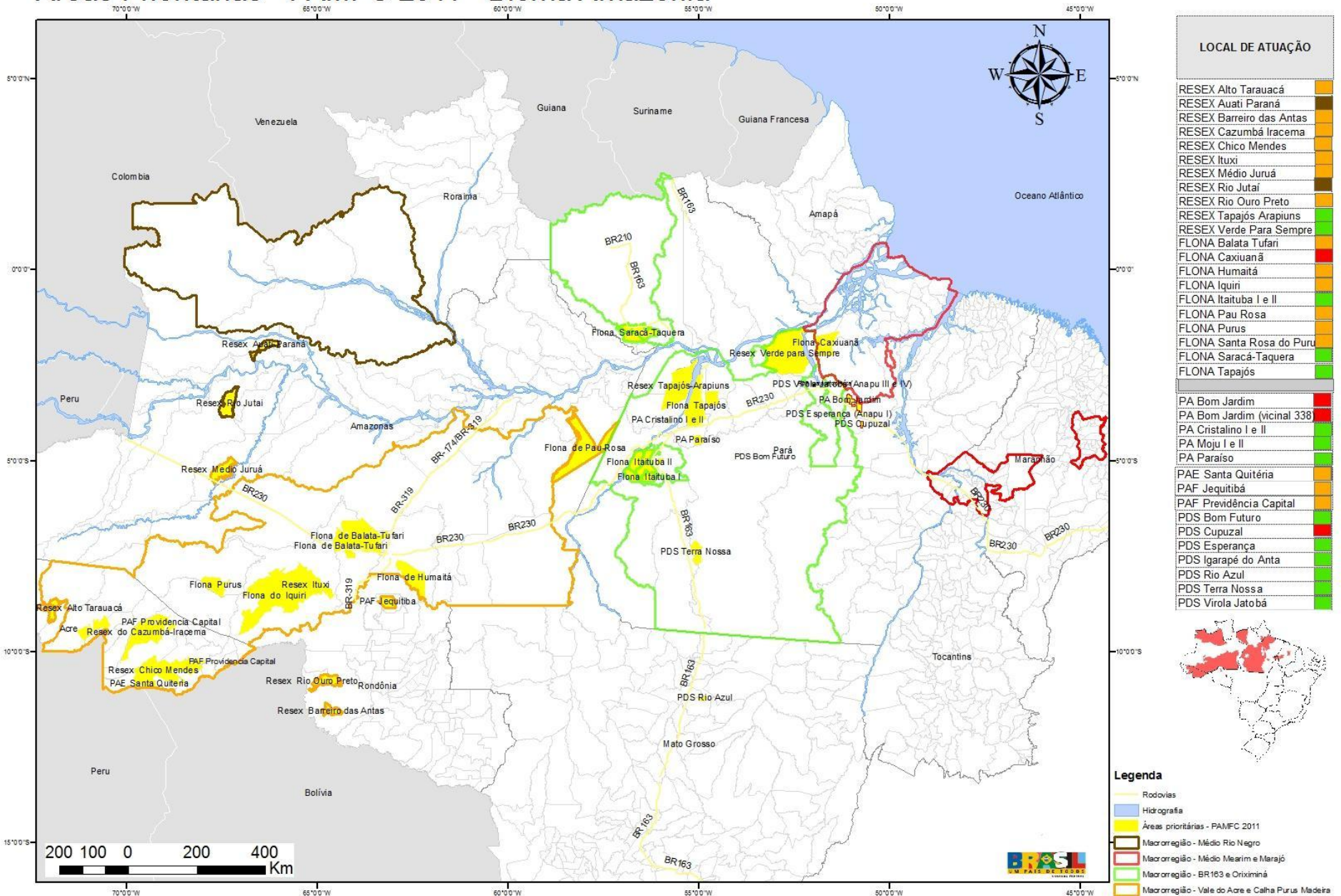

LOCAL DE ATUAÇÃO	
RESEX Alto Tarauacá	[Color swatch]
RESEX Auati Paraná	[Color swatch]
RESEX Barreiro das Antas	[Color swatch]
RESEX Cazumbá-Iracema	[Color swatch]
RESEX Chico Mendes	[Color swatch]
RESEX Ituxi	[Color swatch]
RESEX Médio Jurua	[Color swatch]
RESEX Rio Jutai	[Color swatch]
RESEX Rio Ouro Preto	[Color swatch]
RESEX Tapajós-Arapiuns	[Color swatch]
RESEX Verde Para Sempre	[Color swatch]
FLONA Balata-Tufari	[Color swatch]
FLONA Caxiuanã	[Color swatch]
FLONA Humaitá	[Color swatch]
FLONA Iquiri	[Color swatch]
FLONA Itaituba I e II	[Color swatch]
FLONA Pau Rosa	[Color swatch]
FLONA Purus	[Color swatch]
FLONA Santa Rosa do Purus	[Color swatch]
FLONA Saracá-Taquera	[Color swatch]
FLONA Tapajós	[Color swatch]
PA Bom Jardim	[Color swatch]
PA Bom Jardim (vicinal 338)	[Color swatch]
PA Cristalino I e II	[Color swatch]
PA Moju I e II	[Color swatch]
PA Paraíso	[Color swatch]
PAE Santa Quitéria	[Color swatch]
PAF Jequitibá	[Color swatch]
PAF Providência Capital	[Color swatch]
PDS Bom Futuro	[Color swatch]
PDS Cupuzal	[Color swatch]
PDS Esperança	[Color swatch]
PDS Igarapé do Anta	[Color swatch]
PDS Rio Azul	[Color swatch]
PDS Terra Nossa	[Color swatch]
PDS Virola Jatobá	[Color swatch]



Legenda

- Rodovias
- Hidrografia
- Áreas prioritárias - PAMFC 2011
- Macrorregião - Médio Rio Negro
- Macrorregião - Médio Merimim e Marajó
- Macrorregião - BR 163 e Orinimim
- Macrorregião - Vale do Acre e Caba Purus, Madeira

Plano Anual de Manejo Florestal Comunitário e Familiar 2011

AÇÕES PARA AMAZÔNIA=> Linha: Fortalecimento Organizacional

Principais Atividades:

Assessoria Técnica em Gestão Organizacional

Cursos em Gestão de Empreendimentos

Oficinas de Planejamento Estratégico

Metas: ~ 430 beneficiários diretos

Órgãos Executores: MMA/SFB e MMA/DEX

Recursos previstos: 515.000



Plano Anual de Manejo Florestal Comunitário e Familiar 2011

AÇÕES PARA AMAZÔNIA=> Linha: Fortalecimento Institucional

Principais Atividades:

Seminário para discussão do MFC (Técnicos e Gestores de OEMAS)

Diagnóstico da situação dos PMFC protocolados nas OEMAS

Órgãos Executores: MMA/SFB e MMA/IBAMA

Recursos previstos: 30.000



Plano Anual de Manejo Florestal Comunitário e Familiar 2011

AÇÕES PARA AMAZÔNIA=> Linha: Regularização Fundiária e Ordenamento Territorial

Principais Atividades:

Contratos de Concessão de Direito Real de Uso (05 Ucs)

Levantamento Fundiário de Ucs na Região da BR 319 (03 Ucs)

Cadastramento de Famílias para análise comparativa com o Programa Terra legal (06 Ucs)

Aprovação de Planos de Manejo (14 Ucs)

Órgãos Executores: MMA/SFB, MMA/ICMBio e MDA

Recursos previstos: 2.865.000,00



Plano Anual de Manejo Florestal Comunitário e Familiar 2011

AÇÕES PARA AMAZÔNIA=> Linha: Crédito, Fomento e Incentivo

Principais Atividades:

Publicação de um Guia de Oportunidades (Fomento ou Crédito)

Capacitação para Acesso ao Crédito

Disponibilização de recursos para acesso ao PRONAF Florestal

Articulação para disponibilização de crédito, fomento e incentivo

Órgãos Executores: MMA/SFB, MMA/DEX e MDA

Recursos previstos: 20.620.000,00



Plano Anual de Manejo Florestal Comunitário e Familiar 2011

AÇÕES PARA AMAZÔNIA=> Linha: Assistência Técnica e Extensão Florestal

Principais Atividades:

Contratação de ATER e UCs (14 comunidades)

Seminários de Discussão (80 pessoas)

Publicação de de Manual com orientações e definições de ATEF

Órgãos Executores: MMA/SFB, MMA/ICMBio e MDA

Recursos previstos: 2.930.000,00



Plano Anual de Manejo Florestal Comunitário e Familiar 2011

AÇÕES PARA AMAZÔNIA=> Linha: Capacitação Florestal e Agroflorestal

Principais Atividades:

Intercâmbios e Capacitações em MFC e Sistemas Agroflorestais
Cursos de Boas Práticas para PFNMs (410 pessoas)

Metas: ~ 800 beneficiados diretos

Órgãos Executores: MMA/SFB, MMA/DEX e MDA

Recursos previstos: 1.270.000,00



Plano Anual de Manejo Florestal Comunitário e Familiar 2011

AÇÕES PARA AMAZÔNIA=> Linha: Pesquisa, Educação, Desenvolvimento e Inovação

Principal Atividade:

Seminário para discussão da pesquisa e da formação de profissionais para o MFCF

Órgãos Executores: MMA/SFB

Recursos previstos: 40.000,00



Plano Anual de Manejo Florestal Comunitário e Familiar 2011

AÇÕES PARA AMAZÔNIA=> Linha: Infraestrutura

Principais Atividades:

Levantamentos de Demandas

Articulações para Atendimento das Demandas

Órgãos Executores: MMA/ICMBio e MDA

Sem Recursos previstos



Plano Anual de Manejo Florestal Comunitário e Familiar 2011

AÇÕES PARA AMAZÔNIA=> Linha: Produção, Beneficiamento e Comercialização

Principais Atividades:

Fortalecimento das instâncias de governança local

Implementação de projetos de apoio às cadeias produtivas

Divulgação das informações de mercado para PFM e PFNM

Elaboração de Planos de Negócios

Órgãos Executores: MMA/SFB, MMA/DEX, MMA/ICMBio

Recursos previstos: R\$ 3.975.000,00



Plano Anual de Manejo Florestal Comunitário e Familiar 2011

AÇÕES PARA AMAZÔNIA=> Linha: Marcos Regulatórios

Principais Atividades:

Avaliação das normas nacionais e estaduais

Estabelecimento de normas para MFC em Pas e Ucs

Órgãos Executores: MMA/DFLOR, MDA/INCRA, MMA/ICMBio

Recursos previstos: R\$ 50.000,00



Plano Anual de Manejo Florestal Comunitário e Familiar 2011

AÇÕES PARA AMAZÔNIA=> Linha: Sistemas de Informações Florestais e Comunitárias

Principais Atividades:

Integração das informações sobre MFCF com o SNIF

Seminários de Discussão do andamento do Programa

Órgãos Executores: MMA/SFB

Recursos previstos: R\$ 160.000,00



Plano Anual de Manejo Florestal Comunitário e Familiar 2011

Áreas Prioritárias para Caatinga

Macrorregiões:

BR-230 e Vale do Paraíba Vale do Jaguaribe e Açu
Vale do São Francisco

Cadeias Produtivas: Madeireiros (Carvão e Lenha) e Não Madeireiros (Frutos da Caatinga)

Abrangência: 6 Estados (CE, RN, PB, PE, BA, PI)
37 Florestas Comunitárias (Assentamentos)

Recursos Previstos: R\$ 3.225.000,00



Áreas Prioritárias - PAMFC 2011 - Bioma Caatinga

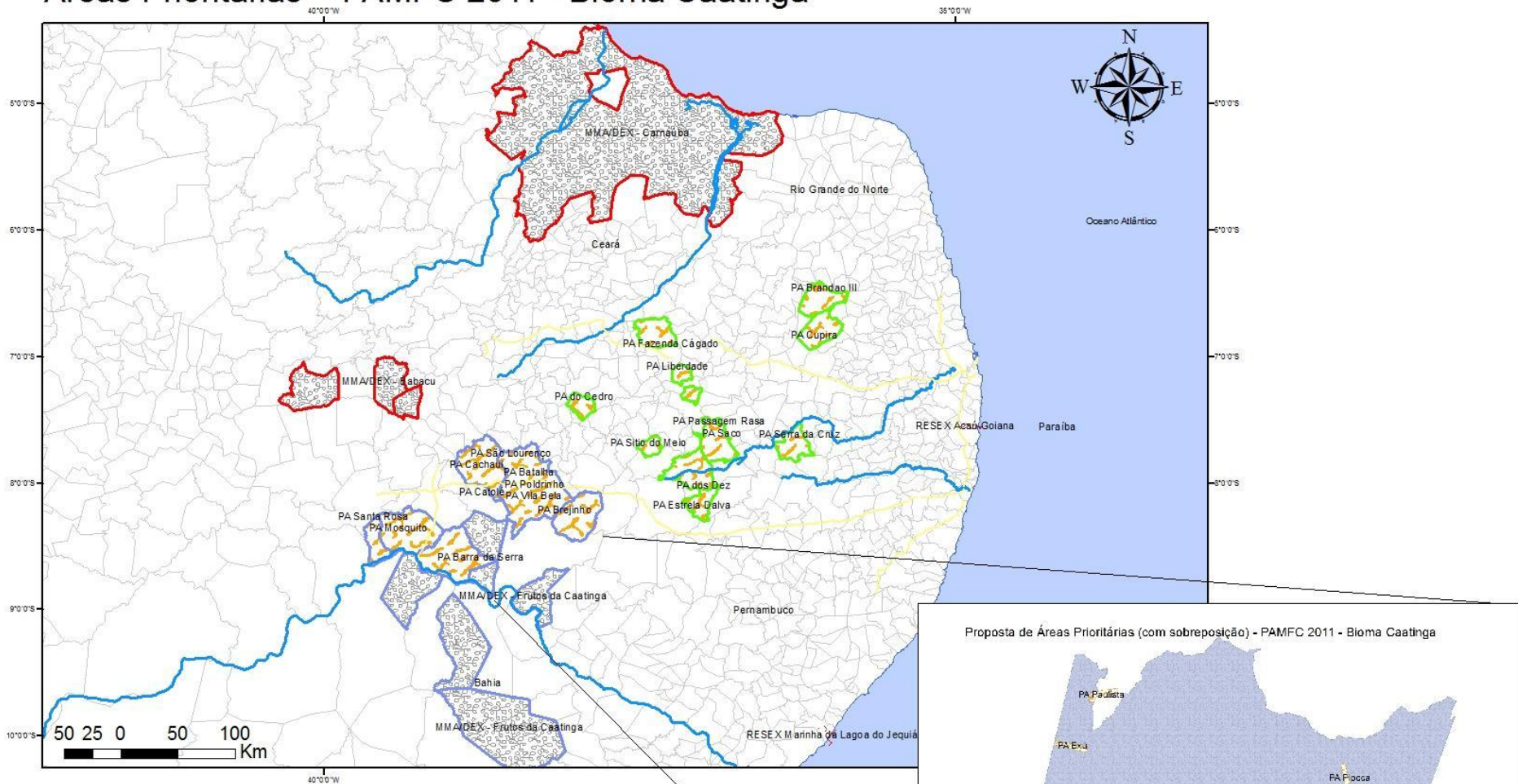

Legenda

- Rodovias
- Hidrografia
- Macrorregião BR-230 e Vale do Paraíba
- Macrorregião Vale do Jaguaribe e Açú
- Macrorregião Vale do São Francisco
- Áreas prioritárias - SFB
- Áreas prioritárias - ICMBio
- Áreas prioritárias - MMA/DEX



Desenvolvimento Agrário
Ministério do Desenvolvimento Agrário

Meio Ambiente
Ministério do Meio Ambiente

Proposta de Áreas Prioritárias (com sobreposição) - PAMFC 2011 - Bioma Caatinga

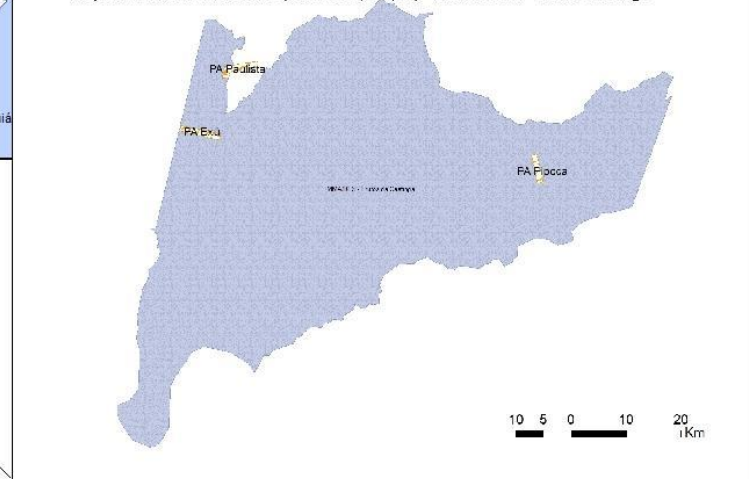

Plano Anual de Manejo Florestal Comunitário e Familiar 2011

AÇÕES PARA CAATINGA=> Linha: Fortalecimento Organizacional

Principais Atividades:

Cursos em Gestão de Empreendimentos

Metas: ~ 130 beneficiados diretos

Órgãos Executores: MMA/SFB e MMA/DEX

Recursos previstos: 110.000



Plano Anual de Manejo Florestal Comunitário e Familiar 2011

AÇÕES PARA CAATINGA=> Linha: Fortalecimento Institucional

Principais Atividades:

Seminários para discussão do MFC

Órgãos Executores: MMA/SFB, MDA/PNCF e MDA/INCRA

Recursos previstos: 90.000



Plano Anual de Manejo Florestal Comunitário e Familiar 2011

AÇÕES PARA CAATINGA=> Linha: Regularização Ambiental

Principais Atividades:

Efetivação do Licenciamento Ambiental

Metas: 25 assentamentos licenciados

Órgãos Executores: MDA/INCRA e MDA/PNCF

Recursos previstos: 226.000,00



Plano Anual de Manejo Florestal Comunitário e Familiar 2011

AÇÕES PARA CAATINGA=> Linha: Crédito, Fomento e Incentivo

Principais Atividades:

Articulação para disponibilização de fomento e incentivo

Capacitação para Acesso ao PAA, PGPM, PNAE

Metas: ~240 beneficiários diretos

Órgãos Executores: MDA/SAF, MMA/SFB, MMA/DEX

Recursos previstos: 500.000,00



Plano Anual de Manejo Florestal Comunitário e Familiar 2011

AÇÕES PARA CAATINGA=> Linha: Assistência Técnica e Extensão Florestal

Principais Atividades:

Contratação e Acompanhamento de ATEF

Identificação de áreas para MFC

Seminário de Discussão

Metas: 32 assentamentos

Órgãos Executores: MDA/INCRA, MMA/SFB, MMA/PNCF

Recursos previstos: 989.000,00



Plano Anual de Manejo Florestal Comunitário e Familiar 2011

AÇÕES PARA CAATINGA=> Linha: Capacitação Florestal

Principais Atividades:

Intercâmbios e Capacitações em MFC

Cursos de Boas Práticas para PFNMs

Metas: ~ 400 beneficiados diretos

Órgãos Executores: MMA/SFB, MMA/DEX e MMA/DFLOR

Recursos previstos: 475.000,00



Plano Anual de Manejo Florestal Comunitário e Familiar 2011

AÇÕES PARA CAATINGA=> Linha: Pesquisa, Educação, Desenvolvimento e Inovação

Principais Atividades:

Estudos Técnicos de Manejo

Estudos Sócio-econômicos

Órgãos Executores: MMA/SFB, MMA/DCBIO, MMA/DFLOR

Recursos previstos: > 15.000,00



Plano Anual de Manejo Florestal Comunitário e Familiar 2011

AÇÕES PARA CAATINGA=> Linha: Produção, Beneficiamento e Comercialização

Principais Atividades:

Fortalecimento das instâncias de governança local

Implementação de projetos de apoio às cadeias produtivas

Órgãos Executores: MMA/SFB, MMA/DEX, MMA/SBF

Recursos previstos: R\$ 820.000,00



Plano Anual de Manejo Florestal Comunitário e Familiar 2011

MONITORAMENTO e AVALIAÇÃO

- Seminários de monitoramento (segundo trimestre) do andamento do Programa envolvendo a sociedade civil, adequação das ações e metas
- Elaboração de Relatório Parcial e Final da execução das ações do PAMFC
- Avaliação do PAMFC 2011 e elaboração do PAMFC 2012



Plano Anual de Manejo Florestal Comunitário e Familiar 2011 Bioma AMAZÔNIA

PLANO ANUAL DE MANEJO FLORESTAL COMUNITÁRIO E FAMILIAR 2011 – BIOMA AMAZÔNIA

LINHAS DE AÇÃO	AÇÕES	ATIVIDADES	LOCAL DE ATUAÇÃO	ÓRGÃO RESPONSÁVEL	METAS	RECURSOS
1. FORTALECIMENTO ORGANIZACIONAL	1.1. Implementar programas de fortalecimento organizacional que envolvam formação e assessoria em gestão estratégica, financeira e administrativa	a) Contratação de assessoria técnica em gestão organizacional	PDS Igarapé do Anta; PA Bom Jardim; PDS Virola Jatobá; RESEX Verde Para Sempre (2 comunidades); FLONA Purus; PA Paraíso; PA Cristalino I e II; PDS Esperança (dependendo da situação de segurança para o trabalho); e PAF Jequitibá (dependendo da obtenção da licença ambiental).	MMA/SFB	Assessoria técnica para 11 comunidades contratada	R\$ 160.000,00
		b) Realização de cursos em gestão de empreendimentos comunitários de manejo florestal (cooperativismo, associativismo, gestão estratégica, financeira e administrativa)	PAE Santa Quitéria; PAF Previdência Capital; PDS Rio Azul; RESEX Verde Para Sempre; FLONA Purus; RESEX Rio Ituxi; RESEX Chico Mendes; e PAF Jequitibá.	MMA/SFB	08 cursos envolvendo um total de 120 pessoas realizados	R\$ 135.000,00
			FLONA Tapajós (multiplicadores).			
		Macrorregião do Médio Rio Negro; Macrorregião do Médio Mearim e Marajó; e Macrorregião da BR 163 e Oriximiná.	MMA/SEDR/DEX	05 oficinas de capacitação envolvendo um total de 150 pessoas realizadas	R\$ 150.000,00	
c) Realização de oficinas de planejamento estratégico	PDS Igarapé do Anta; PDS Virola Jatobá; Comunidade quilombola do entorno da FLONA Saracá-Taquera; FLONA Tapajós; e FLONA Purus.	MMA/SFB	Planejamentos estratégicos de 05 comunidades realizados	R\$ 70.000,00		

Plano Anual de Manejo Florestal Comunitário e Familiar 2011 Bioma

AMAZÔNIA

PLANO ANUAL DE MANEJO FLORESTAL COMUNITÁRIO E FAMILIAR 2011 – BIOMA AMAZÔNIA						
LINHAS DE AÇÃO	AÇÕES	ATIVIDADES	LOCAL DE ATUAÇÃO	ÓRGÃO RESPONSÁVEL	METAS	RECURSOS
2. FORTALECIMENTO INSTITUCIONAL	2.1. Sensibilizar Técnicos, Diretores e Gestores das OEMAS para o MFC	a) Realização de seminário sobre MFC envolvendo Técnicos, Diretores e Gestores das OEMAS	Estados da Amazônia Legal	MMA/SFB	01 seminário envolvendo 30 pessoas realizado	R\$ 30.000,00
	2.2. Levantar a demanda dos estados da Amazônia Legal em relação às atividades de análise de Planos de Manejo Florestal Comunitário	a) Diagnóstico da situação dos Planos de Manejo Florestal Comunitário protocolados nas OEMAS e nos Institutos Estaduais de Desenvolvimento Florestal	Estados da Amazônia Legal	MMA/IBAMA	01 diagnóstico realizado	custos correntes, administrativos e de pessoal
3. REGULARIZAÇÃO FUNDIÁRIA E ORDENAMENTO TERRITORIAL	3.1. Promover a regularização fundiária de forma a viabilizar o processo de elaboração de Planos de Manejo Florestal Comunitário	a) Realização de atividades de regularização fundiária voltadas à viabilização dos processos de elaboração e execução dos Planos de Manejo Florestal Comunitário	RESEX Cazumbá Iracema; FLONA Santa Rosa do Purus; FLONA Pau Rosa; FLONA Tapajós (áreas populacional e Zona de Manejo Florestal ainda não concedidas); e RESEX Tapajós Arapiuns.	MMA/ICMBio	Contratos de Concessão de Direito Real de Uso (CCDR's) para as comunidades de 05 UC's elaborados	custos correntes, administrativos e de pessoal
			FLONA Santa Rosa do Purus; FLONA Pau Rosa; e RESEX Cazumbá Iracema	MMA/ICMBio	Levantamento Fundiário em 03 UC's realizado	R\$ 425.000,00
		b) Realização de cadastro de famílias agroextrativistas não atendidas pelo PAMFC 2010	Macrorregião do Médio Rio Negro; Macrorregião do Médio Mearim e Marajó; Macrorregião da BR 163 e Oriximiná; e Macrorregião do Vale do Acre e Calha Purus Madeira.	MMA/ICMBio	Cadastramento de famílias e comunidades em 06 UC's realizado	R\$ 190.000,00
		c) Realização de análise sobre a sobreposição das áreas de famílias agroextrativistas cadastradas, com as priorizadas pelo Programa Terra Legal		MDA	Análise comparativa entre as áreas prioritárias do Programa Terra Legal e as UC's cadastradas realizada	custos correntes, administrativos e de pessoal

Plano Anual de Manejo Florestal Comunitário e Familiar 2011 Bioma AMAZÔNIA

PLANO ANUAL DE MANEJO FLORESTAL COMUNITÁRIO E FAMILIAR 2011 – BIOMA AMAZÔNIA

LINHAS DE AÇÃO	AÇÕES	ATIVIDADES	LOCAL DE ATUAÇÃO	ÓRGÃO RESPONSÁVEL	METAS	RECURSOS
3. REGULARIZAÇÃO FUNDIÁRIA E ORDENAMENTO TERRITORIAL	3.2. Apoiar o processo de elaboração de Planos de Manejo para Unidades de Conservação	a) Elaboração de estudos socioeconômicos em Unidades de Conservação	FLONA Balata Tufari e FLONA Iquiri.	MMA/SFB	02 levantamentos socioeconômicos realizados	R\$ 1.550.000,00
		b) Conclusão dos Planos de Manejo de Unidades de Conservação	FLONA Iquiri; FLONA Humaitá; FLONA Itaituba I e II; FLONA Caxiuanã; RESEX Alto Tarauacá; RESEX Médio Juruá; RESEX Auati Paraná; RESEX Rio Jutai; RESEX Rio Ouro Preto; RESEX Barreiro das Antas; RESEX Tapajós Arapiuns; RESEX Verde Para Sempre; e RESEX Rio Ituxi.	MMA/ICMBio	Planos de Manejo de 14 UC's concluídos	R\$ 700.000,00
5. CRÉDITO, FOMENTO E INCENTIVOS	5.1. Construir e/ou adequar linhas de crédito específicas para o MFC	a) Realização de diagnóstico sobre os programas e linhas de crédito relacionando-os com as necessidades das etapas do MFC	Estados da Amazônia Legal	MDA MMA/SFB	01 diagnóstico realizado	R\$ 30.000,00
		b) Realização de levantamento e divulgação de oportunidades de financiamentos (crédito ou fomento) voltados ao MFC	Estados da Amazônia Legal	MMA/SFB	01 guia elaborado e/ou atualizado	custos correntes, administrativos e de pessoal
		c) Realização de seminário envolvendo especialistas e instituições financeiras para debate sobre as linhas de crédito voltadas ao MFC	Estados da Amazônia Legal	MDA MMA/SFB	01 seminário envolvendo 30 pessoas realizado	R\$ 30.000,00
		d) Promoção de oficina de capacitação voltada para elaboração de projetos de financiamento para o MFC, envolvendo técnicos que atuam na área florestal	Estados da Amazônia Legal	MDA MMA/SFB	03 oficinas envolvendo um total de 60 pessoas realizadas	R\$ 60.000,00

Plano Anual de Manejo Florestal Comunitário e Familiar 2011 Bioma AMAZÔNIA

PLANO ANUAL DE MANEJO FLORESTAL COMUNITÁRIO E FAMILIAR 2011 – BIOMA AMAZÔNIA

LINHAS DE AÇÃO	AÇÕES	ATIVIDADES	LOCAL DE ATUAÇÃO	ÓRGÃO RESPONSÁVEL	METAS	RECURSOS
5. CRÉDITO, FOMENTO E INCENTIVOS	5.1. Construir e/ou adequar linhas de crédito específicas para o MFC	e) Articulação para a adequação de linhas de crédito para que estas consigam suprir as atuais lacunas dos programas e linhas de créditos voltados ao MFC	Estados da Amazônia Legal	MDA	Articulação realizada	custos correntes, administrativos e de pessoal
		f) Disponibilização de recursos para acesso ao crédito na linha PRONAF Floresta	Estados da Amazônia Legal	MDA	Recursos disponibilizados e acessados	R\$ 20.000.000,00
	5.2. Aprimorar os mecanismos de acesso aos fomentos voltados para o MFC existentes	a) Articulação para a disponibilização de recursos para o MFC no âmbito do FNDF	Estados da Amazônia Legal	MMA/SFB	01 Chamada Pública para o apoio a projetos de MFC publicada	Terá indicação após o PAAR/2011 do FNDF
		b) Articulação para a negociação de disponibilização de recursos para o MFC no âmbito do Fundo Amazônia	Estados da Amazônia Legal	MDA MMA	Processo de negociação iniciado	custos correntes, administrativos e de pessoal
		c) Articulação interinstitucional para viabilizar a priorização de compras públicas de produtos florestais oriundos do MFC (Programa de Aquisição de Alimentos, o Programa de Garantia de Preço Mínimo e Programa Nacional de Alimentação Escolar)	Macrorregião do Rio Negro; Macrorregião do Médio Mearim e Marajó; e Macrorregião da BR 163 e Oriximiná.	MMA/SEDR/DEX MDA/SAF	05 oficinas de capacitação envolvendo um total de 150 pessoas realizadas 01 curso virtual envolvendo 150 pessoas realizado	R\$ 500.000,00
	5.3. Apoiar a criação de mecanismos para a efetivação de um programa nacional de incentivos fiscais para o MFC	a) Realização de articulação, junto ao Ministério da Fazenda, com o objetivo de analisar a possibilidade de redução de impostos para produtos do MFC	Estados da Amazônia Legal	MDA MMA/SFB	01 análise realizada	custos correntes, administrativos e de pessoal

Plano Anual de Manejo Florestal Comunitário e Familiar 2011 Bioma AMAZÔNIA

PLANO ANUAL DE MANEJO FLORESTAL COMUNITÁRIO E FAMILIAR 2011 – BIOMA AMAZÔNIA

LINHAS DE AÇÃO	AÇÕES	ATIVIDADES	LOCAL DE ATUAÇÃO	ÓRGÃO RESPONSÁVEL	METAS	RECURSOS
6. ASSISTÊNCIA TÉCNICA E EXTENSÃO FLORESTAL	6.1. Garantir a prestação de Assistência Técnica e Extensão Rural (ATER) nas áreas prioritárias do PAMFC 2011	a) Contratação de ATER em assentamentos	PA Cupuzal; PA Bom Jardim; PDS Esperança (dependendo da situação de segurança para o trabalho); PDS Virola Jatobá; PA Cristalino I e II; PDS Bom Futuro; PA Paraíso; PDS Igarapé do Anta; PDS Terra Nossa; PA Moju I e II; PAF Jequitibá (dependendo da obtenção da licença ambiental); e PDS Rio Azul.	MDA/INCRA MMA/SFB	ATER para 14 assentamentos contratada e PMFC em 03 assentamentos elaborados	R\$ 1.740.000,00
		b) Contratação de ATER em Unidades de Conservação	RESEX Médio Juruá (05 comunidades) e RESEX Tapajós Arapiuns (03 comunidades).	MMA/ICMBio	ATER para 08 comunidades em 02 Unidades de Conservação contratada	R\$ 80.000,00
			RESEX Verde para Sempre (02 comunidades); RESEX Baixo Juruá (01 comunidades); e RESEX Tapajós Arapiuns (03 comunidades).	MMA/SFB	ATER para comunidades em 03 Unidades de Conservação contratada	R\$ 1.000.000,00
	6.2. Definir princípios, diretrizes e referenciais metodológicos para a formação/capacitação em MFC integrada aos programas de Assistência Técnica e Extensão Rural (ATER)	a) Realização de seminário com as instituições de ATER para definição de princípios, diretrizes e referenciais metodológicos de capacitação em MFC	Estados da Amazônia Legal	MMA/SFB MDA/SAF/DATER	01 seminário envolvendo 50 pessoas realizado	R\$ 30.000,00
		b) Sistematização de conteúdos e parâmetros curriculares para a formação técnica em MFC	Estados da Amazônia Legal	MMA/SFB	01 sistematização realizada	R\$ 15.000,00

Plano Anual de Manejo Florestal Comunitário e Familiar 2011 Bioma AMAZÔNIA

PLANO ANUAL DE MANEJO FLORESTAL COMUNITÁRIO E FAMILIAR 2011 – BIOMA AMAZÔNIA

LINHAS DE AÇÃO	AÇÕES	ATIVIDADES	LOCAL DE ATUAÇÃO	ÓRGÃO RESPONSÁVEL	METAS	RECURSOS
6. ASSISTÊNCIA TÉCNICA E EXTENSÃO FLORESTAL	6.2. Definir princípios, diretrizes e referenciais metodológicos para a formação/capacitação em MFC integrada aos programas de Assistência Técnica e Extensão Rural (ATER)	c) Elaboração e publicação de manual com orientações e definições de Assistência Técnica e Extensão Florestal (ATEF) integrada à Política Nacional de Assistência Técnica e Extensão Rural (PNATER)	Estados da Amazônia Legal	MMA/SFB MDA/SAF/DATER	01 manual elaborado e publicado	R\$ 15.000,00
	6.3. Promover discussão sobre políticas públicas de fundamentação da Assistência Técnica e Extensão Rural (ATER), especificamente para o que envolve as atividades florestais	a) Realização de estudo para levantamento e sistematização de Políticas Públicas de Assistência Técnica e Extensão Rural (ATER) específicas para as atividades florestais	Estados da Amazônia Legal	MDA/INCRA MDA/SAF MMA/SFB	01 estudo realizado	R\$ 10.000,00
		b) Realização de seminário nacional para a discussão de diretrizes e estratégias de integração entre as atividades florestais incluídas nos Programas de Assistência Técnica e Extensão Rural, com o Programa Territórios da Cidadania e com a Política Nacional de Assistência Técnica e Extensão Rural (PNATER)	Estados da Amazônia Legal	MDA/INCRA MDA/SAF MMA/SFB	01 seminário envolvendo 50 pessoas realizado	R\$ 50.000,00
7. CAPACITAÇÃO FLORESTAL E AGROFLORESTAL	7.1. Resgatar, valorizar e difundir os conhecimentos e experiências locais de Manejo Florestal Comunitário	a) Realização de intercâmbio de experiências de organização social em atividades de MFC	PDS Igarapé do Anta; PA Bom Jardim; PDS Virola Jatobá; e FLONA Purus.	MMA/SFB	01 intercâmbio envolvendo 30 pessoas realizado	R\$ 40.000,00
		b) Realização de intercâmbio de experiências sobre Sistemas Agroflorestais	Áreas prioritárias de sensibilização em SAF nos estados da Amazônia Legal.	MDA/INCRA MDA/SAF	01 intercâmbio envolvendo 30 pessoas realizado	R\$ 40.000,00
		c) Realização de intercâmbio de experiências sobre cadeia de valor e produção de Castanha, Babaçu, Piaçava, Açaí e óleos vegetais	Macrorregião do Médio Rio Negro; Macrorregião do Médio Mearim e Marajó; e Macrorregião da BR 163 e Oriximiná.	MMA/SEDR/DEX	05 intercâmbios envolvendo 150 pessoas realizados	R\$ 150.000,00

Plano Anual de Manejo Florestal Comunitário e Familiar 2011 Bioma AMAZÔNIA

PLANO ANUAL DE MANEJO FLORESTAL COMUNITÁRIO E FAMILIAR 2011 – BIOMA AMAZÔNIA

LINHAS DE AÇÃO	AÇÕES	ATIVIDADES	LOCAL DE ATUAÇÃO	ÓRGÃO RESPONSÁVEL	METAS	RECURSOS
7. CAPACITAÇÃO FLORESTAL E AGROFLORESTAL	7.2. Capacitar as comunidades em boas práticas para a produção florestal e agroflorestal	a) Realização de curso sobre boas práticas de manejo voltadas para PFNM (Castanha)	FLONA Saracá-Taquera (02 comunidades quilombolas do entorno); PDS Terra Nossa; e RESEX Chico Mendes	MMA/SFB	04 cursos envolvendo um total de 60 pessoas realizados	R\$ 60.000,00
		b) Realização de curso sobre boas práticas de manejo voltadas para PFNM (Piaçava, Açaí, Andiroba, Copaíba, Babaçu e Castanha)	Macrorregião do Médio Rio Negro; Macrorregião do Médio Mearim e Marajó; e Macrorregião da BR 163 e Oriximiná.	MMA/SEDR/DEX	05 cursos envolvendo um total de 150 pessoas realizados	R\$ 150.000,00
		c) Realização de curso de boas práticas em manejo, beneficiamento e diversificação da produção para PFNM, incluindo aproveitamento de resíduos	Macrorregião do Médio Rio Negro, Macrorregião do Médio Mearim e Marajó, Macrorregião da BR 163 e Oriximiná e Macrorregião do Vale do Acre e Calha Purus Madeira	MMA/SBF/DFLOR	08 cursos envolvendo um total de 160 pessoas realizados	R\$ 320.000,00
		d) Realização de atividade de sensibilização sobre Sistemas Agroflorestais	PA Bom Jardim; PA Cristalino I e II; PA Moju I e II; PA Paraíso; PDS Esperança; PDS Igarapé do Anta; PDS Rio Azul; PDS Terra Nossa; e PDS Virola Jatobá.	MDA/INCRA	01 atividade envolvendo 40 pessoas realizada	R\$ 30.000,00
		e) Realização de atividade de sensibilização sobre Manejo Florestal de Impacto Reduzido	RESEX Ituxi; PA Paraíso; PDS Bom Futuro; PDS Esperança; PDS Terra Nossa; e RESEX Verde para Sempre.	MMA/SFB	07 atividades envolvendo um total de 140 pessoas realizadas	R\$ 140.000,00
		f) Realização de capacitação em Manejo Florestal de Impacto Reduzido voltada para lideranças comunitárias	PA Bom Jardim (vicinal 338); PDS Igarapé do Anta; PDS Virola Jatobá; RESEX Verde para Sempre; FLONA Purus; e RESEX Chico Mendes.	MMA/SFB	06 capacitações envolvendo um total de 60 pessoas realizados	R\$ 130.000,00
		g) Realização de capacitação de multiplicadores em técnicas Manejo Florestal de Impacto Reduzido voltada para lideranças comunitárias	PDS Igarapé do Anta; PA Bom Jardim; PDS Virola Jatobá; RESEX Verde Para Sempre; FLONA Purus; e PAF Jequitibá.	MMA/SFB	01 capacitação envolvendo 15 pessoas realizada	R\$ 50.000,00

Plano Anual de Manejo Florestal Comunitário e Familiar 2011 Bioma AMAZÔNIA

PLANO ANUAL DE MANEJO FLORESTAL COMUNITÁRIO E FAMILIAR 2011 – BIOMA AMAZÔNIA						
LINHAS DE AÇÃO	AÇÕES	ATIVIDADES	LOCAL DE ATUAÇÃO	ÓRGÃO RESPONSÁVEL	METAS	RECURSOS
7. CAPACITAÇÃO FLORESTAL E AGROFLORESTAL	7.2. Capacitar as comunidades em boas práticas para a produção florestal e agroflorestal	h) Realização de capacitação de multiplicadores em técnicas Manejo Florestal de Impacto Reduzido voltada para profissionais da área florestal	Técnicos atuantes na Macrorregião do Médio Rio Negro; na Macrorregião do Médio Mearim e Marajó; na Macrorregião da BR 163 e Oriximiná; e na Macrorregião do Vale do Acre e Calha Purus Madeira.	MMA/SFB	04 capacitações envolvendo um total de 60 pessoas realizadas	R\$ 200.000,00
		i) Realização de formação de instrutores em técnicas de Manejo Florestal de Impacto Reduzido voltada para lideranças comunitárias	FLONA Tapajós	MMA/SFB	01 capacitação envolvendo 10 pessoas realizada	R\$ 30.000,00
8. PESQUISA, EDUCAÇÃO, DESENVOLVIMENTO E INOVAÇÃO	8.1. Compreender o cenário atual da Pesquisa, da Educação e do Desenvolvimento e Inovação nas práticas do Manejo Florestal Comunitário	a) Realização de um seminário para o debate de questões relacionadas à pesquisa e à formação de profissionais para o MFC, envolvendo instituições de pesquisa e ensino	Estados da Amazônia Legal	MMA/SFB	01 seminário envolvendo 60 pessoas realizado	R\$ 40.000,00
9. INFRAESTRUTURA	9.1. Garantir infraestrutura para processamento e escoamento da produção madeireira e não madeireira	a) Realização de levantamento das UC's de difícil acesso para a chegada do Programa "Luz para Todos"	Estados da Amazônia Legal	MMA/ICMBio	01 levantamento realizado	custos correntes, administrativos e de pessoal
		b) Articulação junto ao Ministério de Minas e Energia, Ministério da Ciência e Tecnologia e outros parceiros, para a implantação de energia elétrica alternativa nas UC's com dificuldade de acesso ao programa "Luz para Todos"	Estados da Amazônia Legal	MMA MDA	Articulação realizada	custos correntes, administrativos e de pessoal

Plano Anual de Manejo Florestal Comunitário e Familiar 2011 Bioma AMAZÔNIA

PLANO ANUAL DE MANEJO FLORESTAL COMUNITÁRIO E FAMILIAR 2011 – BIOMA AMAZÔNIA

LINHAS DE AÇÃO	AÇÕES	ATIVIDADES	LOCAL DE ATUAÇÃO	ÓRGÃO RESPONSÁVEL	METAS	RECURSOS
9. INFRAESTRUTURA	9.1. Garantir infraestrutura para processamento e escoamento da produção madeireira e não madeireira	c) Realização de diagnóstico sobre as demandas de infraestrutura para o processamento e escoamento da produção madeireira e não madeireira	RESEX Verde Para Sempre; RESEX Tapajós Arapiuns; RESEX Chico Mendes; RESEX Rio Ituxi; RESEX Médio Juruá; RESEX Cazumbá Iracema; FLONA Tapajós; FLONA Purus; e FLONA Saracá-Taquera	MMA/ICMBio	Diagnósticos em 09 UC's realizados	custos correntes, administrativos e de pessoal
		d) Articulação junto ao Ministério das Comunicações para a instalação de telecentros, antenas de rádio, internet e telefonia em UC's	Estados da Amazônia Legal	MMA MDA	Articulação realizada	custos correntes, administrativos e de pessoal
10. PRODUÇÃO, BENEFICIAMENTO E COMERCIALIZAÇÃO	10.1. Criar e/ou fortalecer "câmaras temáticas" de PFSNM, e integrá-las à Câmara Nacional de Produtos da Sociobiodiversidade	a) Realização de levantamento sobre a necessidade de criação e/ou integração das "Câmaras Temáticas" entre elas, e com a Câmara Nacional de Produtos da Sociobiodiversidade	Macrorregião do Médio Rio Negro; Macrorregião do Médio Mearim e Marajó; Macrorregião da BR 163 e Oriximiná; e Macrorregião do Vale do Acre e Calha Purus Madeira.	MMA/SEDR/DEX	01 levantamento realizado, sistematizado e disseminado e 01 estratégia de integração articulada	R\$ 50.000,00
		b) Realização de levantamento para a disseminação de experiências de relações comerciais bem sucedidas entre empresas e empreendimentos comunitários	Macrorregião do Médio Rio Negro; Macrorregião do Médio Mearim e Marajó; Macrorregião da BR 163 e Oriximiná; e Macrorregião do Vale do Acre e Calha Purus Madeira.	MMA/SEDR/DEX	01 levantamento realizado, sistematizado e disseminado	R\$ 30.000,00

Plano Anual de Manejo Florestal Comunitário e Familiar 2011 Bioma AMAZÔNIA

PLANO ANUAL DE MANEJO FLORESTAL COMUNITÁRIO E FAMILIAR 2011 – BIOMA AMAZÔNIA

LINHAS DE AÇÃO	AÇÕES	ATIVIDADES	LOCAL DE ATUAÇÃO	ÓRGÃO RESPONSÁVEL	METAS	RECURSOS
10. PRODUÇÃO, BENEFICIAMENTO E COMERCIALIZAÇÃO	10.2. Promover Cadeias Produtivas de PFM	a) Realização e/ou atualização de mapeamentos das cadeias produtivas de produtos da sociobiodiversidade	Macrorregião do Médio Rio Negro; Macrorregião do Médio Mearim e Marajó; Macrorregião da BR 163 e Oriximiná.	MMA/SEDR/DEX MDA	06 mapeamentos realizados (Açaí, Andiroba, Babaçu, Piaçava, Copaíba e Castanha)	R\$ 150.000,00
		b) Implantação e/ou fortalecimento das instâncias de governança local (Núcleo gestor, GT e outros)	Macrorregião do Médio Rio Negro; Macrorregião do Médio Mearim e Marajó; Macrorregião da BR 163 e Oriximiná.	MMA/SEDR/DEX	05 instâncias de governança local implantadas e/ou fortalecidas	R\$ 300.000,00
		c) Elaboração e implementação de projetos de apoio às cadeias produtivas da sociobiodiversidade	Macrorregião do Médio Rio Negro; Macrorregião do Médio Mearim e Marajó; Macrorregião da BR 163 e Oriximiná.	MMA/SEDR/DEX MDA/SAF	05 projetos elaborados e implementados	R\$ 500.000,00
			RESEX Chico Mendes; FLONA Saracá-Taquera; RESEX Médio Juruá; RESEX Cazumbá Iracema; e RESEX Rio Ituxi.	MMA/ICMBio MMA/SEDR/DEX MDA/SAF	07 projetos elaborados e implementados nas UC's	R\$ 210.000,00
			Estados do Acre, Pará e Amazonas	MDA/SAF	Projetos para 60 empreendimentos aprovados através da publicação de editais de contratação	R\$ 2.400.000,00
		d) Contratação de facilitador local para a promoção de cadeias produtivas da sociobiodiversidade	Macrorregião do Médio Rio Negro; Macrorregião do Médio Mearim e Marajó; Macrorregião da BR 163 e Oriximiná.	MMA/SEDR/DEX MDA/SAF	06 facilitadores contratados	R\$ 300.000,00
	10.3. Mapear o mercado potencial para os PFM & PFM e disseminar este mapeamento nas regiões produtoras e com potencial	a) Identificação, atualização e sistematização de informações de mercado para PFM & PFM, através da elaboração e divulgação de catálogo eletrônico	Estados da Amazônia Legal	MMA/SFB MMA/SEDR/DEX	01 catálogo eletrônico elaborado e divulgado	custos correntes, administrativos e de pessoal
	10.4. Apoiar a Comercialização de PFM & PFM	a) Elaboração de Planos de Negócios	RESEX Rio Ituxi; RESEX Verde para Sempre; PDS Virola Jatobá; e PDS Igarapé do Anta	MMA/SFB	04 planos de negócios elaborados	R\$ 35.000,00

Plano Anual de Manejo Florestal Comunitário e Familiar 2011 Bioma AMAZÔNIA

PLANO ANUAL DE MANEJO FLORESTAL COMUNITÁRIO E FAMILIAR 2011 – BIOMA AMAZÔNIA

LINHAS DE AÇÃO	AÇÕES	ATIVIDADES	LOCAL DE ATUAÇÃO	ÓRGÃO RESPONSÁVEL	METAS	RECURSOS
11. MARCOS REGULATÓRIO	11.1. Estabelecer e rever marco legal e normas para o MFC	a) Realização de avaliação das normas nacionais e estaduais, analisando sua aplicação/adequação ao MFC	Estados da Amazônia Legal	MMA/SBF/DFLOR	01 avaliação realizada	R\$ 25.000,00
		b) Elaboração de minuta para a criação de normas específicas para MFC	Estados da Amazônia Legal	MMA/SBF/DFLOR	01 minuta elaborada	R\$ 25.000,00
		c) Estabelecimento de normas para MFC em PA's	Estados da Amazônia Legal	MDA/INCRA	01 norma aprovada	custos correntes, administrativos e de pessoal
		d) Estabelecimento de normas para MFC em UC's de Uso Sustentável	Estados da Amazônia Legal	MMA/ICMBio	Regulamentação do Manejo Florestal Madeireiro em RESEX, FLONA e RDS publicada	custos correntes, administrativos e de pessoal
12. SISTEMAS DE INFORMAÇÕES FLORESTAIS E COMUNITÁRIAS	12.1. Consolidar as informações existentes nos diversos órgãos e integrar ao Sistema Nacional de Informações Florestais	a) Realização de seminário para a construção de estratégias de integração entre as informações sobre MFC e o Sistema Nacional de Informação Florestal (SNIF)	Estados da Amazônia Legal	MMA/SFB	03 estados integrados ao Sistema Nacional de Informações Florestais (SNIF)	R\$ 40.000,00
		a) Realização de diagnóstico sobre a estimativa de renda dos manejadores comunitários e familiares	Estados da Amazônia Legal	MMA/SFB	01 diagnóstico realizado	R\$ 40.000,00
	12.2. Monitorar e avaliar a execução do Programa Federal de Manejo Florestal Comunitário e Familiar	b) Realização de Seminários de discussão sobre o andamento do Programa, envolvendo a sociedade civil	Estados da Amazônia Legal	MMA/SFB	02 seminários envolvendo um total de 120 pessoas realizados	R\$ 80.000,00

Plano Anual de Manejo Florestal Comunitário e Familiar 2011 Bioma CAATINGA

PLANO ANUAL DE MANEJO FLORESTAL COMUNITÁRIO E FAMILIAR – BIOMA CAATINGA						
LINHAS DE AÇÃO	AÇÕES	ATIVIDADES	LOCAL DE ATUAÇÃO	ÓRGÃO RESPONSÁVEL	METAS	RECURSOS
1. FORTALECIMENTO ORGANIZACIONAL	1.1. Capacitar em gestão organizacional	a) Realização de cursos em gestão de empreendimentos comunitários no manejo florestal (cooperativismo, associativismo, gestão estratégica, financeira e administrativa)	Assentamentos de Pernambuco, Paraíba e Piauí	MMA/SFB	14 pessoas capacitadas na Paraíba, 18 pessoas capacitadas em Pernambuco e 5 pessoas capacitadas no Piauí	R\$ 20.000,00
			Bahia (área a definir), Ceará (área a definir), Território de Jaguaribe e Açu*	MMA/SEDR/DEX	03 oficinas de capacitação/qualificação envolvendo um total de 90 pessoas realizadas	R\$ 90.000,00
2. FORTALECIMENTO INSTITUCIONAL	2.1. Realizar negociação entre o Governo Federal e Governos Estaduais para superação das dificuldades existentes	a) Realização de evento com dirigentes do SFB, do INCRA, do PNCF/UTE, do ICMBio, do IBAMA, da ABEMA e das OEMAs para identificação das problemáticas e gargalos no processo de licenciamento e análise dos Planos de Manejo (<i>ATIVIDADE DESTACADA COMO PRIORITÁRIA</i>)	Região Nordeste/Caatinga	MMA/SFB MDA/INCRA MDA/SRA/PNCF	01 evento envolvendo 30 pessoas realizado	R\$ 50.000,00
	2.2. Sensibilizar técnicos, gestores públicos e movimentos sociais e ambientais para o MFC	a) Realização de evento de sensibilização sobre MFC	Região Nordeste/Caatinga	MMA/SFB MDA/INCRA MDA/SRA/PNCF	01 evento envolvendo 30 pessoas realizado	R\$ 40.000,00
4. REGULARIZAÇÃO AMBIENTAL	4.1. Realizar a regularização ambiental de assentamentos localizados nas áreas prioritárias	a) Efetivação do licenciamento ambiental e suas renovações nos assentamentos assistidos (elaboração de estudos e pagamento de taxas de licenciamento)	Assentamentos de Pernambuco, Paraíba e Piauí	MDA/NCRA	7 assentamentos em Pernambuco e 4 no Piauí licenciados e/ou com licenciamentos atualizados/renovados	R\$ 176.000,00
		b) Averbação de Reserva Legal e dos Planos de Manejo de assentamentos rurais	Assentamentos na Paraíba	MDA/SRA/PNCF	13 assentamentos do PNCF e 01 assentamento do INCRA na Paraíba licenciados e/ou com licenciamentos atualizados/renovados	R\$ 50.000,00

(*) Áreas a serem definidas: Bahia (Território Itaparica, município de Paulo Afonso), Ceará (Território do Cariri, municípios de Crato e Barbalho)

Plano Anual de Manejo Florestal Comunitário e Familiar 2011 Bioma CAATINGA

PLANO ANUAL DE MANEJO FLORESTAL COMUNITÁRIO E FAMILIAR – BIOMA CAATINGA

LINHAS DE AÇÃO	AÇÕES	ATIVIDADES	LOCAL DE ATUAÇÃO	ÓRGÃO RESPONSÁVEL	METAS	RECURSOS
5. CRÉDITO, FOMENTO E INCENTIVOS	5.1. Aprimorar os mecanismos de acesso aos fomentos voltados para o MFC existentes	a) Articulação para a disponibilização de recursos para o MFCF no âmbito dos fundos específicos (Fundo Caatinga, Fundo Nacional para Mudanças Climáticas, REDD+, Fundo para Conversão da Dívida/Funbio, FNDF)	Região Nordeste/Caatinga	MMA/SFB MDA	Processo de negociação iniciado	custos correntes, administrativos e de pessoal
		b) Articulação interinstitucional para viabilizar a priorização de compras públicas de produtos florestais oriundos do MFCF (Programa de Aquisição de Alimentos, o Programa de Garantia de Preço Mínimo e Programa Nacional de Alimentação Escolar)	Região Nordeste/Caatinga	MMA/SEDR/DEX MDA/SAF	03 oficinas de capacitação, envolvendo um total de 90 pessoas realizadas 01 curso virtual envolvendo um total de 150 pessoas realizado	R\$ 500.000,00
6. ASSISTÊNCIA TÉCNICA E EXTENSÃO FLORESTAL	6.1. Promover programas de Assistência Técnica e Extensão Florestal (ATEF)	a) Contratação de prestadoras de Assistência Técnica e Extensão Florestal (ATEF) em Projetos de Assentamento	Assentamentos do Piauí	MMA/SFB MDA/INCRA MDA/SRA/PNCF	ATEF para 04 assentamentos do INCRA e para 01 assentamento do PNCF contratadas	R\$ 200.000,00
		b) Acompanhamento de contratação de prestadoras de Assistência Técnica e Extensão Florestal (ATEF) em Projetos de Assentamento	Assentamentos de Pernambuco	MMA/SFB MDA/INCRA MDA/SRA/PNCF	Acompanhamento da ATEF em 07 assentamentos do INCRA e em 11 assentamentos do PNCF, no Pernambuco realizado	R\$ 509.000,00
			Assentamentos da Paraíba	MMA/SFB MDA/INCRA MDA/SRA/PNCF	Acompanhamento da ATEF em 01 assentamento do INCRA e em 13 assentamentos do PNCF, na Paraíba realizado	R\$ 215.000,00
		c) Levantamento de áreas potenciais para o MFC visando a contratação de Assistência Técnica e Extensão Florestal (ATEF)	Sergipe	MMA/SFB	Identificação do potencial para o MFC em 05 assentamentos em Sergipe realizado	R\$ 15.000,00
6.2. Promover a discussão do MFC na Caatinga	a) Realização de evento de discussão sobre o MFC	Região Nordeste/Caatinga	MMA/SFB	01 evento realizado	R\$ 50.000,00	

Plano Anual de Manejo Florestal Comunitário e Familiar 2011 Bioma CAATINGA

PLANO ANUAL DE MANEJO FLORESTAL COMUNITÁRIO E FAMILIAR – BIOMA CAATINGA

LINHAS DE AÇÃO	AÇÕES	ATIVIDADES	LOCAL DE ATUAÇÃO	ÓRGÃO RESPONSÁVEL	METAS	RECURSOS
7. CAPACITAÇÃO FLORESTAL	7.1. Capacitar as comunidades em Manejo Florestal de uso múltiplo	a) Realização de cursos de capacitação em Manejo Florestal de uso múltiplo	Assentamentos de Pernambuco, Paraíba e Piauí	MMA/SFB	20 multiplicadores capacitados na Paraíba, 40 no Pernambuco e 10 no Piauí	R\$ 40.000,00
		b) Realização de eventos de troca de experiências entre comunidades que praticam Manejo Florestal	Assentamentos de Pernambuco, Paraíba e Piauí	MMA/SFB	03 eventos realizados (Pernambuco, Paraíba e Piauí)	R\$ 15.000,00
		c) Realização de cursos de capacitação em boas práticas para produção de PFNM	Região Nordeste/Caatinga	MMA/SBF/DFLOR	06 capacitações envolvendo um total de 120 pessoas realizadas	R\$ 240.000,00
	7.2. Resgatar, valorizar e difundir os conhecimentos e experiências locais de MFC	a) Realização de intercâmbio de experiências sobre cadeia de valor de PFNM	Bahia (área a definir), Ceará (área a definir), Território de Jaguaribe e Açu*	MMA/SEDR/DEX	03 intercâmbios envolvendo um total de 90 pessoas realizados	R\$ 90.000,00
	7.3. Capacitar as comunidades em boas práticas para a produção florestal e agroflorestal	a) Realização de cursos sobre boas práticas de manejo voltadas à PFNM	Bahia (área a definir), Ceará (área a definir), Território de Jaguaribe e Açu*	MMA/SEDR/DEX	03 oficinas de capacitação/qualificação envolvendo um total de 90 pessoas realizadas	R\$ 90.000,00
8. PESQUISA, EDUCAÇÃO, DESENVOLVIMENTO E INOVAÇÃO	8.1. Realizar pesquisa sobre o MFC no desenvolvimento rural da Caatinga	a) Realização de estudo sobre impacto socioeconômico	Pernambuco	MMA/SFB	01 estudo de caso realizado	R\$ 15.000,00
		b) Realização de estudos técnicos e promoção de boas práticas para o manejo de PFNM	Região Nordeste/Caatinga	MMA/SBF/DFLOR MMA/SBF/DCBIO	06 estudos técnicos realizados e 06 cartilhas de boas práticas de manejo publicadas	valor não pode ser divulgado (licitação em andamento)

(*) Áreas a serem definidas: Bahia (Território Itaparica, município de Paulo Afonso), Ceará (Território do Cariri, municípios de Crato e Barbalho)

Plano Anual de Manejo Florestal Comunitário e Familiar 2011 Bioma CAATINGA

PLANO ANUAL DE MANEJO FLORESTAL COMUNITÁRIO E FAMILIAR – BIOMA CAATINGA

LINHAS DE AÇÃO	AÇÕES	ATIVIDADES	LOCAL DE ATUAÇÃO	ÓRGÃO RESPONSÁVEL	METAS	RECURSOS
10. PRODUÇÃO, BENEFICIAMENTO E COMERCIALIZAÇÃO	10.1. Apoiar a comercialização dos produtos oriundos do manejo florestal nos assentamentos beneficiados com assistência técnica florestal	a) Realização de levantamento sobre as “Câmaras Temáticas” existentes nas áreas prioritárias e sobre a necessidade de criação ou integração entre elas e a Câmara Nacional de Produtos da Sociobiodiversidade	Região Nordeste/Caatinga	MMA/SEDR/DEX	01 levantamento realizado, sistematizado e disseminado e 01 estratégia de integração articulada	R\$ 50.000,00
		b) Realização de levantamento para a disseminação de experiências de relações comerciais bem sucedidas entre empresas e empreendimentos comunitários	Região Nordeste/Caatinga	MMA/SEDR/DEX	01 levantamento realizado, sistematizado e disseminado	R\$ 30.000,00
		c) Realização de estudo da cadeia produtiva dos produtos oriundos do MFC e proposição de plano de negócios	Paraíba	MMA/SFB MMA/SEDR/DEX	01 estudo realizado	R\$ 20.000,00
		d) Realização de visita à iniciativas coletivas de produção e comercialização de produtos florestais	Região Nordeste/Caatinga	MMA/SFB	01 visita realizada (visita à iniciativa na Bahia)	R\$ 35.000,00
		e) Realização de rodada de negociação com vistas à implementação de incentivos ao MFC	Região Nordeste/Caatinga	MMA/SEDR/DEX MDA/SAF	01 rodada de negociação realizada	custos correntes, administrativos e de pessoal

Plano Anual de Manejo Florestal Comunitário e Familiar 2011 Bioma CAATINGA

PLANO ANUAL DE MANEJO FLORESTAL COMUNITÁRIO E FAMILIAR – BIOMA CAATINGA

LINHAS DE AÇÃO	AÇÕES	ATIVIDADES	LOCAL DE ATUAÇÃO	ÓRGÃO RESPONSÁVEL	METAS	RECURSOS
10. PRODUÇÃO, BENEFICIAMENTO E COMERCIALIZAÇÃO	10.2. Apoiar e orientar a implantação de cooperativas ou outras formas de organização comunitária para comercialização	a) Realização e/ou atualização de mapeamentos e priorização das cadeias produtivas de produtos da sociobiodiversidade	Bahia (área a definir), Ceará (área a definir), Território de Jaguaribe e Açu*	MMA/SEDR/DEX MDA/SAF	02 mapeamentos realizados e 01 mapeamento atualizado	R\$ 90.000,00
		b) Implantação e/ou fortalecimento das instâncias de governança local (Núcleo gestor, GT e outros)	Bahia (área a definir), Ceará (área a definir), Território de Jaguaribe e Açu*	MMA/SEDR/DEX	02 instâncias de governança local implantadas e 01 instância de governança local fortalecida	R\$ 200.000,00
		c) Elaboração e implementação de projetos de apoio às cadeias produtivas da sociobiodiversidade	Bahia (área a definir), Ceará (área a definir), Território de Jaguaribe e Açu*	MMA/SEDR/DEX MDA/SAF	03 projetos elaborados e implementados	R\$ 180.000,00
		d) Contratação de facilitador local para a promoção de cadeias produtivas	Bahia (área a definir), Ceará (área a definir), Território de Jaguaribe e Açu*	MMA/SEDR/DEX MDA/SAF	03 facilitadores contratados	R\$ 150.000,00
		e) Realização de diagnóstico para definir e orientar a criação e a gestão de cooperativas de comercialização	Paraíba	MMA/SFB	01 estudo realizado	R\$ 15.000,00
	10.3. Elaboração de diretrizes para o manejo de PFM	a) Realização de oficina para a elaboração de diretrizes técnicas de PFM da Caatinga (produtos da sociobiodiversidade)	Região Nordeste/Caatinga	MMA/SEDR/DEX	01 oficina realizada e 01 documento de diretrizes técnicas elaborado	R\$ 50.000,00

(*) Áreas a serem definidas: Bahia (Território Itaparica, município de Paulo Afonso), Ceará (Território do Cariri, municípios de Crato e Barbalho)