

# Gestão de Florestas Públicas

## Relatório 2008

Tasso Rezende de Azevedo  
SERVIÇO FLORESTAL BRASILEIRO  
Diretor Geral

Brasília, 17 março de 2009

## Relatório sobre a Gestão das Florestas Públicas

- Art. 53. Caberá ao órgão gestor...no âmbito de suas competências:
- Parágrafo 2º. Encaminhar ao poder concedente, ao Poder Legislativo e ao conselho de meio ambiente, relatório anual sobre as concessões florestas outorgadas, o valor dos preços florestais, a situação de adimplemento dos concessionários, as vistorias e auditorias florestais realizadas e os seus resultados, assim como demais informações relevantes sobre o efetivo cumprimento dos objetivos da gestão de florestas públicas.
- Parágrafo 3º. O relatório deverá ser encaminhado ao CONAMA e ao Congresso Nacional até 31 de março de cada ano.

## 1. Objetivos do Relatório

- Determinações da Lei 11.284/06
- Registro sobre a Gestão de Florestas Públicas

## 2. Escopo do Relatório

- Tema e âmbito legal (Lei 11.284)
- Público alvo
- Período

## 3. Estrutura do Relatório

- Capítulos
- Escopo de cada capítulo

## 4. Conteúdo do Relatório

- Conteúdo
- Teor e Foco

## 1. Objetivos do relatório

# 1. Objetivos

- Atender o que determina a Lei sobre a apresentação de relatório sobre a gestão de florestas públicas
- Apresentar os principais passos que foram dados para a implementação da gestão de florestas públicas, em conformidade com a Lei 11.284, de 2006

## 2. Escopo do Relatório

## 2. Escopo do relatório

- Evolução das Gestão de Florestas Públicas em 2008;
- Informar o Poder Concedente (MMA), Poder Legislativo (Congresso Nacional), ós órgãos consultivos (CONAMA e CGFLOP) e a sociedade;
- Ações relacionadas à implementação da Lei 11.284, de 2006;
- Conciso 40-50 páginas + Anexos

### 3. Estrutura do Relatório



### 3. Estrutura do Relatório

#### Capítulo 1: **Introdução - Três anos da Lei de Gestão de Florestas Públicas**

*Panorama das principais ações nos três anos*

#### Capítulo 2: **A Gestão das Florestas Públicas em 2008**

*Principais ações relacionadas à Gestão das Florestas Públicas em 2008*

#### Capítulo 3: **A Gestão das Florestas Públicas nos estados**

*Avanços na gestão das florestas públicas nos estados*

#### Capítulo 4: **Participação e controle social**

*Principais atividades relacionadas à participação e controle social na gestão das florestas públicas*

#### Capítulo 5: **Prioridades para 2009**

*Foco e metas a serem alcançadas no ano de 2009*

## 4. Conteúdo do relatório

## **1º ANO – Ações estruturantes e legais**

- Criação do Serviço Florestal
- Criação da CGFLOP
- Regulamentação da Lei – Decreto 6.063 de março de 2007
- Contratos de Transição

## **2º ANO – Principais instrumentos de gestão de florestas públicas**

- Implantação do Cadastro Nacional de Florestas Públicas
- Elaboração do 1º PAOF
- Início do primeiro processo de concessão florestal - Jamari
- Início da estruturação dos estados

## **3º ANO – Consolidação dos instrumentos e 1ª Concessão Florestal**

- 2ª versão do CNFP e primeiras integrações com estados
- 2º PAOF Federal e primeiros PAOFs Estaduais
- Assinatura dos primeiros Contratos de Concessão Florestal – FLONA Jamari
- Início do processo de concessão do 2º Lote - FLONA Saracá-Taquera
- Estruturação de estratégia para promoção do Manejo Florestal Comunitário

## CONTEÚDO

1. Cadastro Nacional de Florestas Públicas
2. Plano Anual de Outorga Florestal
3. Concessão Florestal
4. Manejo em Florestas Comunitárias
5. Monitoramento das Florestas Públicas

## TEOR/FOCO

- Principais avanços de cada macroprocesso
- Cadastro: consolidação com informações estaduais
- Segundo PAOF: seleção das florestas passíveis de concessão
- Concessão Florestal: assinatura de contratos FLONA de Jamari, elaboração do edital Saracá-Taquera

# Capítulo II: A Gestão de Florestas Públicas em 2008

## 1. Cadastro Nacional de Florestas Públicas

As florestas públicas  
cadastradas até 2008

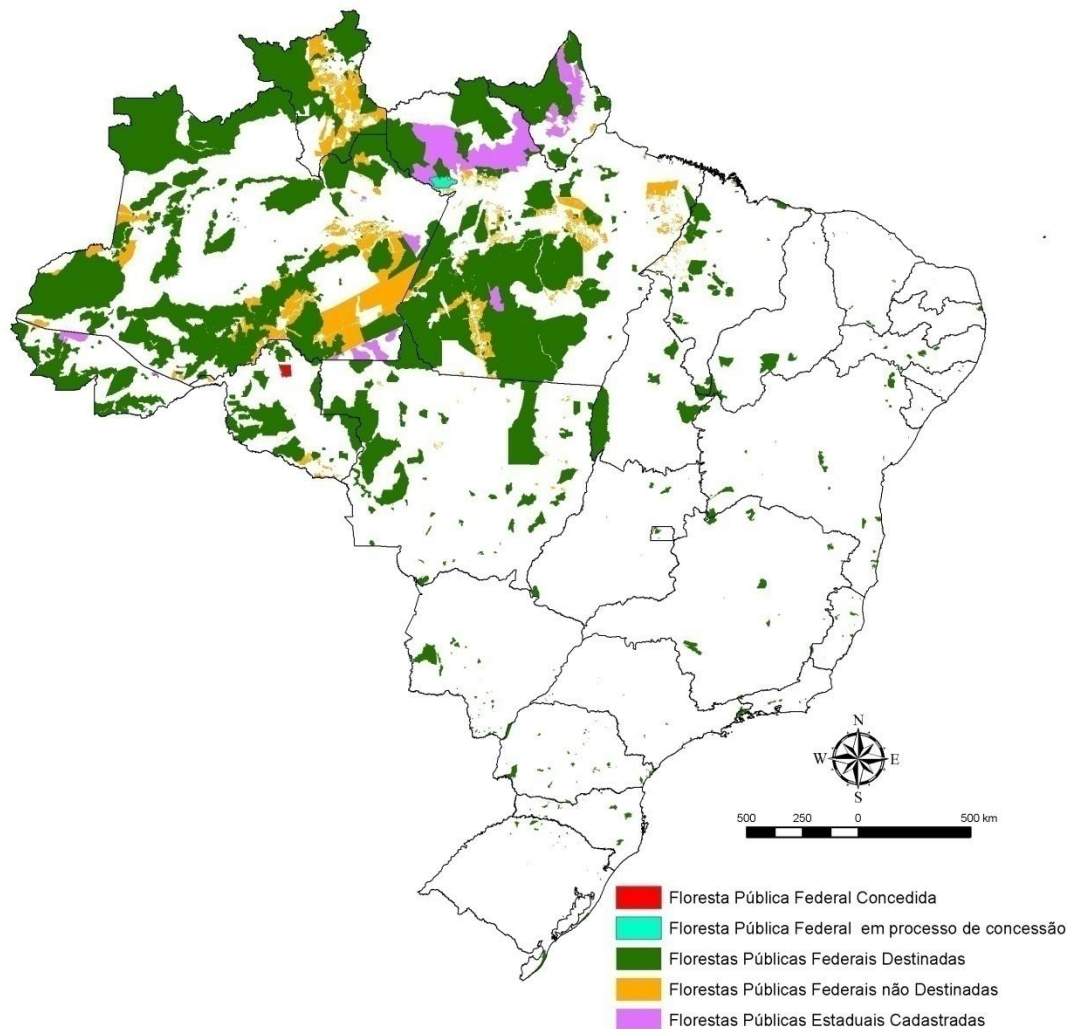

# Capítulo II: A Gestão de Florestas Públicas em 2008

## 1. Cadastro Nacional de Florestas Públicas

### As florestas públicas em 2008

- ✓ 211 milhões de hectares de florestas públicas cadastradas
- ✓ 93% localizadas na Amazônia
- ✓ Quando somada ao restante das áreas estaduais pode chegar a 300 milhões de hectares

Bioma/Região	Centro-Oeste	Nordeste	Norte	Sudeste	Sul	TOTAL (ha)	%
AMAZÔNIA	9.687.743	1.809.739	183.931.663			195.429.149	92,68
CAATINGA		938.631		4.971		943.602	0,45
CERRADO	5.948.324	2.514.867	3.331.389	574.545		12.369.125	5,87
MATA ATLÂNTICA	115.961	255.930		397.554	802.390	1.571.835	0,75
PAMPA					147.509	147.509	0.07
PANTANAL	409.365					409.365	0,19
TOTAL (ha)	16.161.397	5.519.167	187.263.052	977.070	949.899	210.870.585	100,0
%	7,66	2,62	88,80	0,46	0,45	100,0	15

# Capítulo II: A Gestão de Florestas Públicas em 2008

## 1. Cadastro Nacional de Florestas Públicas

### Destinação das florestas públicas federais

Terra Não-destinada		Terra Indígena		Proteção Integral		Uso Sustentável	
25.414.662		108.439.084		ESEC	7.001.369	APA	1.641.139
				REBIO	3.388.325	ARIE	35.719
				PARNA	21.253.775	FLONA	15.831.954
				RVS	168.884	RESEX	11.353.456
					31.812.354	RDS	689.590
						PDS	1.835.162
						PAF	137.141
						PAE	1.326.017
							32.850.178

**Total:** 198.516.278

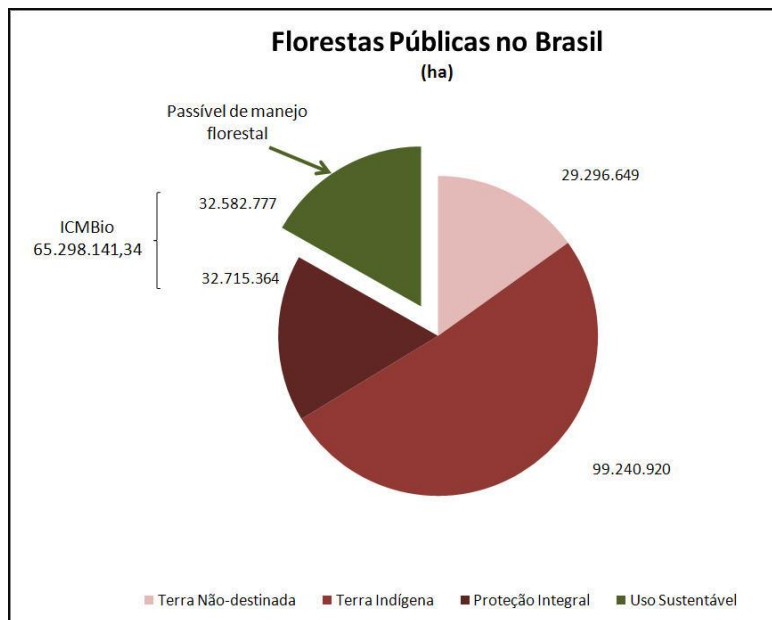



# Capítulo II: A Gestão de Florestas Públicas em 2008

## 1. Cadastro Nacional de Florestas Públicas

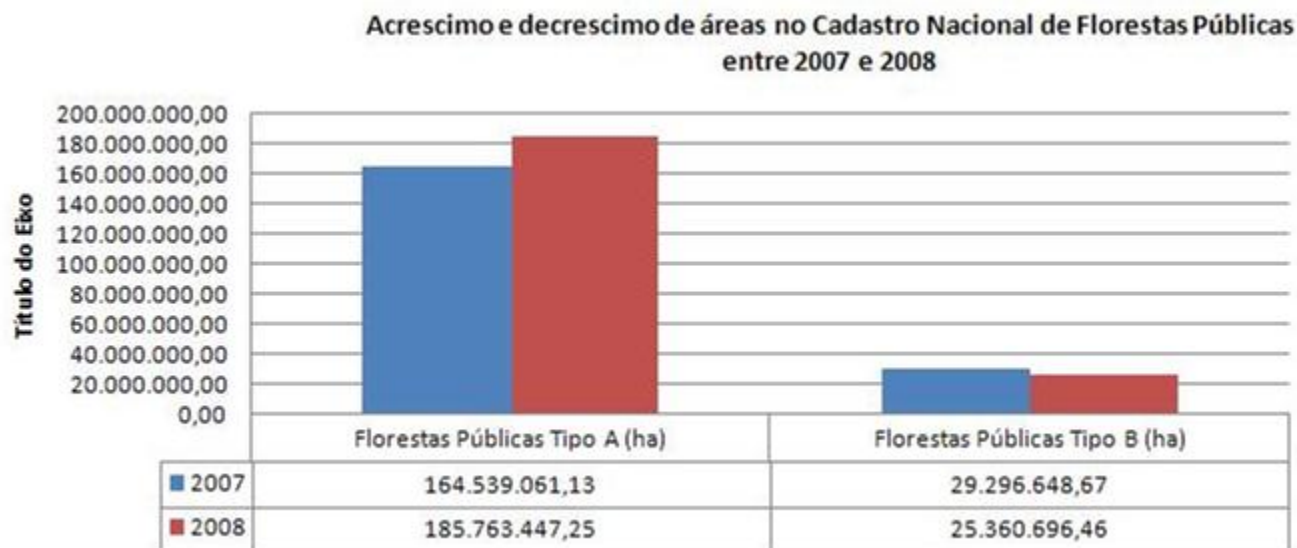

	2007	2008	Diferença (ha)	AUMENTO DE AREA EM RELAÇÃO A 2007 %
Florestas Públicas Tipo A (ha)	164.539.061,13	185.763.447,25	21.224.386,12	11,43%
Florestas Públicas Tipo B (ha)	29.296.648,67	25.360.696,46	-3.935.952,21	-15,52%

# Capítulo II: A Gestão de Florestas Públicas em 2008

## 2. Plano Anual de Outorga Florestal 2009

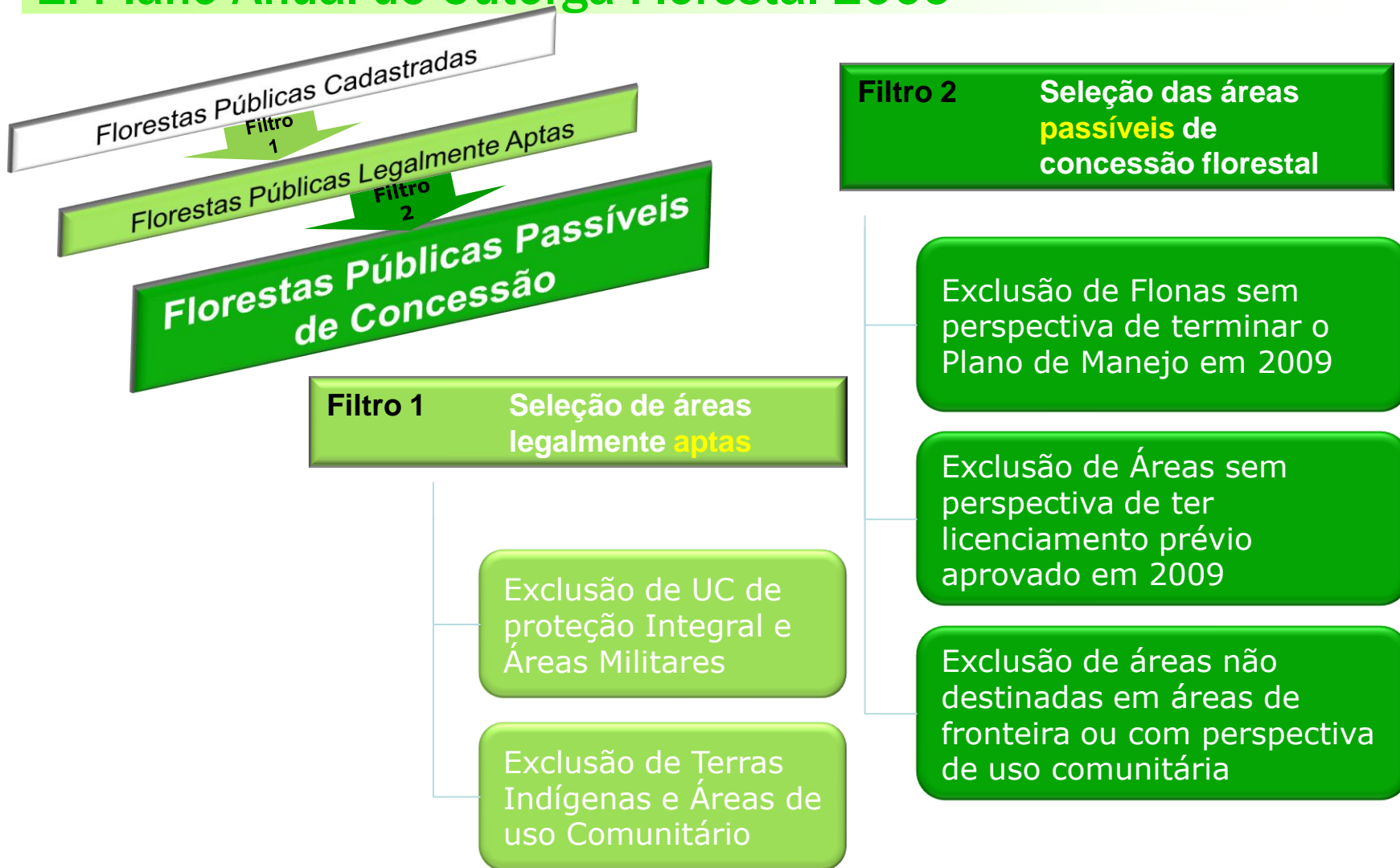

# Capítulo II: A Gestão de Florestas Públicas em 2008

## 2. Plano Anual de Outorga Florestal 2009

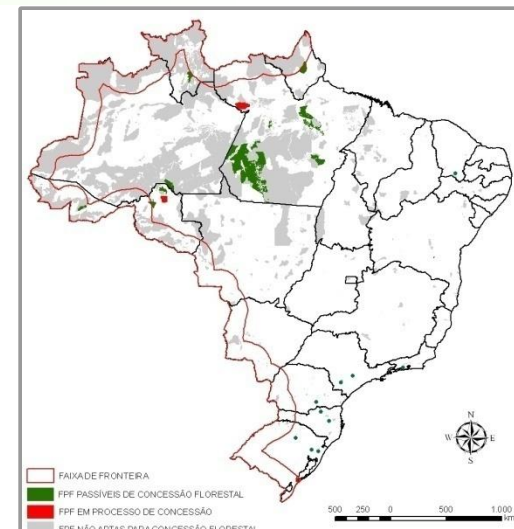
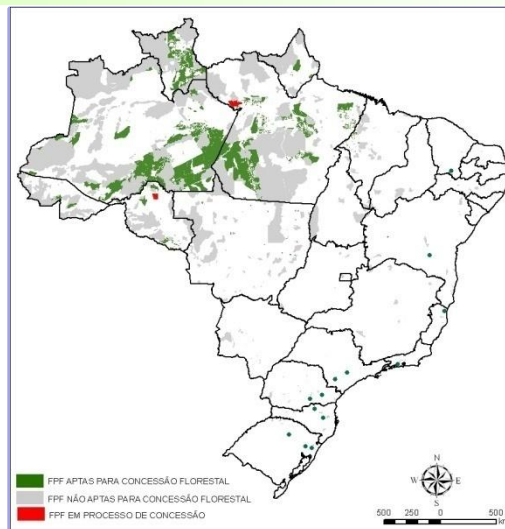
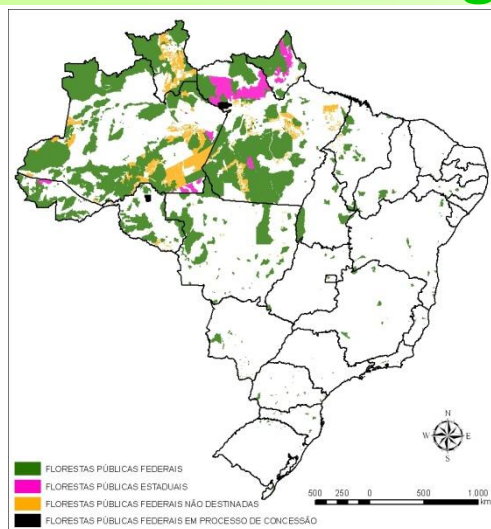

Tipo	Total	Legalmente aptas para concessão	Passíveis de concessão	Previsão de concessões até final de 2009
FPF destinadas	173.101.615	17.473.093	9.312.566	4.000.000
FPF não destinadas*	25.414.662	25.414.662	2.713.859	
<b>Total</b>	<b>198.516.277</b>	<b>42.887.756</b>	<b>12.026.425</b>	
<b>% das florestas públicas</b>	<b>100%</b>	<b>21,60%</b>	<b>6,06%</b>	<b>2,02%</b>

• Áreas arrecadadas pela União mas ainda não destinadas

• **Fonte:** CNFP / Serviço Florestal Brasileiro

# Capítulo II: A Gestão de Florestas Públicas em 2008

## 3. Concessão Florestal

### 1º Lote de Concessão – FLONA Jamari

Unidade de Manejo Florestal – UMF	Área (ha)	% da área do lote de concessão	Empresa vencedora
UMF I	17.178,712	18	Industrial Madeireira Flona do Jamari Ltda - Madeflona
UMF II	32.998,118	34	Sakura Indústria e Comércio de Madeira Ltda
UMF III	46.184,253	48	Amata S/A
TOTAL	96.361,083	100	

- ✓ Habilitação das empresas concorrentes
- ✓ Julgamento das Propostas técnicas
- ✓ Julgamento das propostas de preços
- ✓ Assinatura dos contratos set/ 2008
- ✓ Início das atividades de implantação do manejo florestal, do monitoramento, fiscalização e auditorias





## 3. Concessão Florestal

### 1º Lote de Concessão – FLONA Jamari

Início das atividades de implantação do manejo florestal, do monitoramento, fiscalização e auditorias

#### ✓ **Estratégia da Gestão da Concessão**

Núcleo Técnico do Serviço Florestal

GT Serviço Florestal/ IBAMA/ICMBio/ SIPAM e Batalhão da Polícia Ambiental de Rondônia

Reuniões de esclarecimentos e orientação com as Concessionárias

#### ✓ **Sistemas de vigilância**

Contrato de vigilância móvel 24h – SFB e ICMBio

#### ✓ **Orientações quanto a das instalações das empresas**

#### ✓ **Vistorias de Campo UMF I e UMF II**



## 3. Concessão Florestal

### 2º Lote de Concessão – FLONA Saracá Taquera

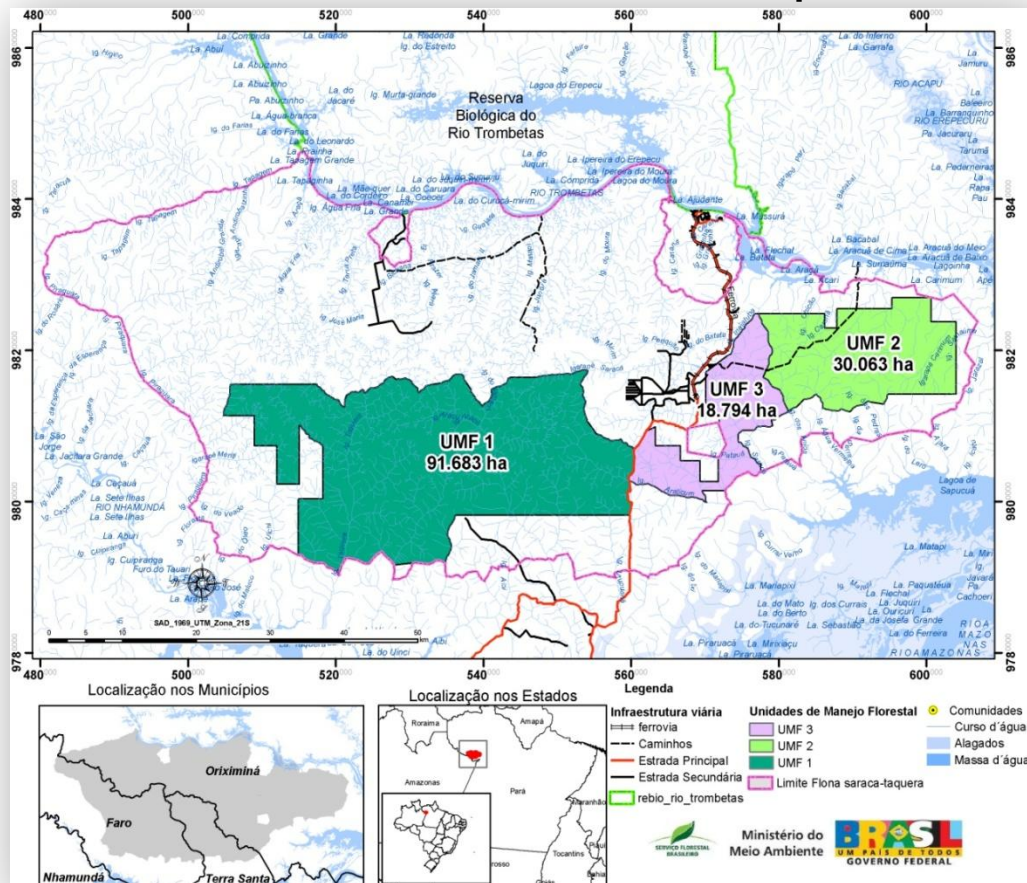

- ✓ Escolha da floresta com base em critérios técnicos
- ✓ CGLOP, Conselho Consultivo e Audiências Públicas
- ✓ Planejamento das UMF considerou critérios definidos no PAOF
- ✓ Edital Concorrência
  - 60% critérios técnicos
  - 40% proposta de preço
  - Estudos sobre a área
- ✓ Indicadores Técnicos, Ambientais e Sociais desenvolvidos
- ✓ Mecanismos de participação e transparência do processo

Unidade de Manejo Florestal – UMF	Área (ha)	% da área do lote de concessão	% da área da Flona
UMF I	91.683	65,24%	21,34%
UMF II	30.063	21,39%	7,00%
UMF III	18.794	13,37%	4,37%
TOTAL	140.540	100,00%	32,71%

## 3. Concessão Florestal

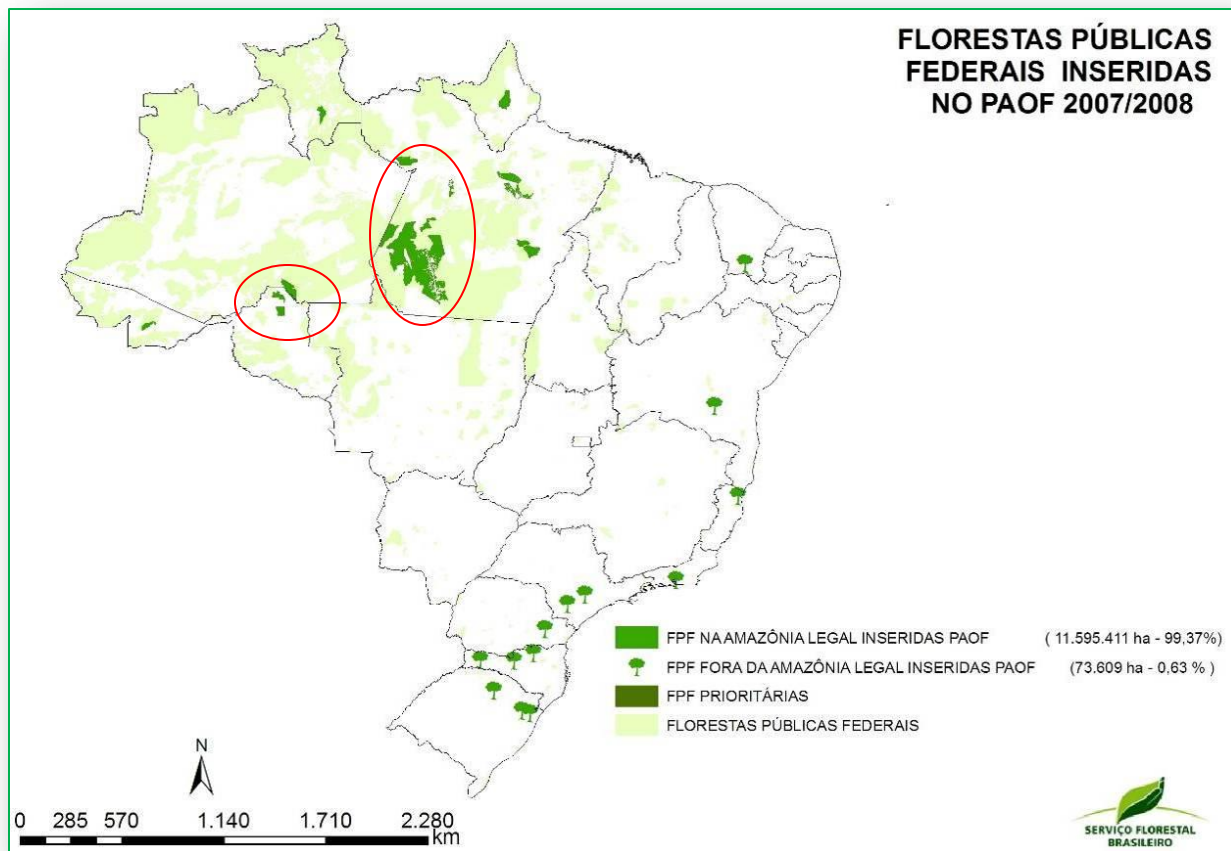

✓ **Estudos e Inventários realizados**  
6 milhões de ha Inventário Florestal  
Diagnóstico socioeconômico  
Inventário da Macrofauna

✓ APA do Tapajós

✓ Florestas Nacionais

- ✓ Itaituba I
- ✓ Itaituba II
- ✓ Altamira
- ✓ Jamanxim
- ✓ Saracá - Taquera
- ✓ Crepori
- ✓ Amanã
- ✓ Trairão
- ✓ Humaita
- ✓ Jacunda



## 4. Manejo em Florestas Comunitárias



### **Manejo Florestal Comunitário**

- Projeto de Decreto da Política Nacional de Manejo Florestal Comunitário e Familiar
- Assentamentos identificados na BR-163 e Transamazônica
- PAF Jequitibá
- Saracá (levantamento preliminar de possível apoio ao MFC)
- Início de levantamento de áreas prioritárias para apoio no Plano junto ao INCRA, ICMBio, IBAMA, IDEFLOR e FUNAI

### **Identificação de comunidades locais**

- Saracá: identificação de comunidades, negociação quilombolas
- APA- Tapajós Sul: estudo socioeconômico concluído
- Flona Altamira: estudo contratado

### **Apoio a cadeias produtivas comunitárias e familiares**

- Plano Nacional das Cadeias dos Produtos da Sociobiodiversidade
- Apoio na definição de preços de produtos extrativistas na PGPM
- Associativismo e Cooperativismo: COMFLONA – Flona Tapajós (PA), Igarapé do Anta (PA) e Flona Humaitá (AM)

### **Assistência Técnica e Extensão Rural**

- Contratação de prestação de 13 PAs em Pernambuco, na Caatinga
- Capacitação de 2.468 agentes de ATER e ATES em manejo florestal e agrofloresta, com atuação em 20 Estados

### **Capacitação**

- Amazônia sem Fogo: capacitação de aprox. 250 técnicos e lideranças comunitárias em Manejo Florestal Sustentável e Gestão de Florestas Públicas em 8 municípios (no AC, PA, MT), em parceria com o CENAFLO



## 5. Monitoramento de Florestas Públicas

### Monitoramento das Concessões

#### 1 - Sistema de rastreamento de veículos de Transporte de Produtos Florestais

- Implantação compulsória para todas as concessionárias até início das atividades de transporte
- Requisitos obrigatórios :
  - ✓ tecnologia de rastreamento
  - ✓ banco de dados e gerenciador
  - ✓ software de monitoramento e rastreamento
  - ✓ capacidade de assistência técnica na Amazônia

#### 2 - Sistema de monitoramento de cadeia de custódia

- Planilha de produção e romaneio a ser enviada mensalmente ao SFB identificando:
  - ✓ origem das toras na UT
  - ✓ etapas de corte, arraste e transporte (Guia Florestal)

#### 3 - Sistema de Auditorias Florestais Independentes - AFI

- Norma de acreditação desenvolvida em parceria com o INMETRO

- Efetuados em 2006 e encerrados
- Efetuados em 2007
- Efetuados em 2008
- Previstos para 2009

## CONTEÚDO

1. Cadastro de Florestas Públicas Estaduais no CNFP
  - AC, PA, AP, AM
2. Pará
  - Relatório de Gestão de Florestas Públicas
  - Cadastro Estadual de Florestas Públicas
  - PAOF 2009
  - Três contratos de transição
3. AMAPÁ
  - PAOF 2009

## TEOR/FOCO

- Avanços nos estados da Amazônia na implementação dos instrumentos de gestão de Florestas Públicas

## Capítulo III: Gestão de Florestas Públicas nos estados

### Florestas Estaduais inseridas no Cadastro Nacional de Florestas Públicas em 2008.

Estado	Nome da Floresta Pública	Área
ACRE	Floresta Estadual do Antimary	35.531,28
	Floresta Estadual do Rio Gregório	213.267,48
	Floresta Estadual do Mogno	140.732,70
	Floresta Estadual do Rio Liberdade	82.952,51
	<b>Subtotal</b>	<b>472.483,96</b>
PARÁ	Floresta Estadual do Iriri	456.335,42
	Floresta Estadual de Faro	648.467,82
	Floresta Estadual do Trombetas	3.263.870,52
	Floresta Estadual do Paru	3.640.806,80
	<b>Subtotal</b>	<b>8.009.480,56</b>
AMAPÁ	Floresta Estadual do Amapá - Módulo 01	310.582,15
	Floresta Estadual do Amapá - Módulo 02	342.266,01
	Floresta Estadual do Amapá - Módulo 03	743.222,98
	Floresta Estadual do Amapá - Módulo 04	975.094,34
	<b>Subtotal</b>	<b>2.371.165,47</b>
AMAZONAS	Floresta Estadual de Manicoré	83.487,64
	Floresta Estadual de Urubú	27.032,96
	Floresta Estadual do Sucunduri	480.478,73
	Floresta Estadual de Aripuanã	328.337,56
	Floresta Estadual do Apuí	182.513,61
	Floresta Estadual de Maués	399.326,37
	<b>Subtotal</b>	<b>1.501.176,87</b>
	<b>TOTAL</b>	<b>12.354.306,86</b>

# Capítulo III: Gestão de Florestas Públicas nos estados

## Estado do PARÁ

- ✓ Relatório de Atividades do IDEFLOR 2007
- ✓ Assinatura de três Contratos de Transição
- ✓ Cadastro Estadual de Florestas Públicas - CEFPP
  - Total de 25.240.544 ha florestas identificadas
  - 18.828.478 ha Unidades de Conservação
  - 6.412.066 ha Glebas estaduais (não destinadas)
- ✓ PAOF 2009

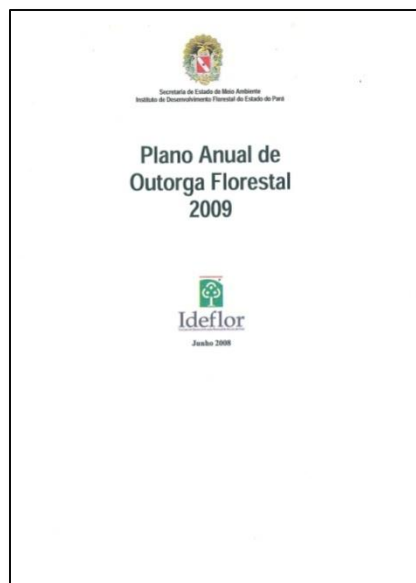

## Estado do AMAPÁ

- ✓ PAOF 2009 AP
- Indicou uma área de 1,5 milhão de hectares para a concessão florestal - Floresta Estadual do Amapá. Localizada às margens da BR 156
- Corta os municípios de Serra do Navio, Pedra Branca do Amapari, Porto Grande, Mazagão, Ferreira Gomes, Tartarugalzinho, Pracuúba, Calçoene e Oiapoque

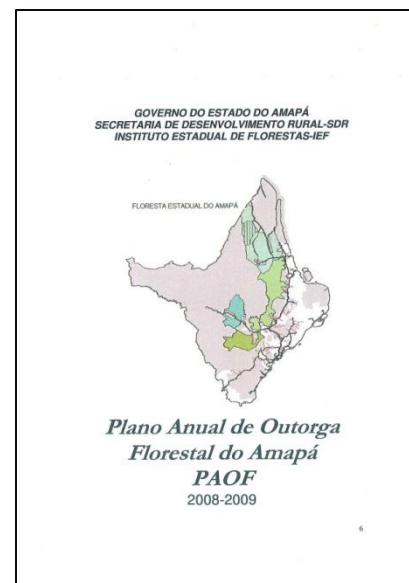

## CONTEÚDO

1. Audiências e Consultas Públicas
2. Reuniões CGFLOP

## TEOR/FOCO

- Consultas para o PAOF 2009
- Consultas para o edital de Saracá-Taquera
- Temas discutidos nas reuniões da CGFLOP

### 4 Reuniões da CGFLOP

Temas discutidos:

- ✓ **Fundo Amazônia** – Resultou no Decreto Nº 6.527, de 1º de agosto de 2008
- ✓ **Fundo Nacional de Desenvolvimento Florestal** – Resultou no Decreto Nº 6.527, de 1º de agosto de 2008
- ✓ **Plano Anual de Outorga Florestal 2009** - Resultou na Portaria MMA nº 25, de 04 de agosto de 2008, que aprova e torna público do PAOF 2007/2008
- ✓ **Escolha da FLONA de Saracá-Taquera para ser submetida ao processo de concessões florestais** – Resultou na Portaria MMA nº 171, de 26 de junho de 2008
- ✓ **Processo de consulta pública do edital de concessão florestal** – Resultou no Aviso de Audiência Pública do SFB nº 1/2008
- ✓ **Política Nacional de Fomento ao Manejo Florestal Comunitário** – Resultou na minuta de Decreto para instituição da política.
- ✓ **Discussão de critérios para acreditação de organismo de auditoria florestal independente em florestas públicas**



# Capítulo IV: Participação e Controle social

## Edital de Saracá – Taquera

✓ 4 Reuniões com os membros do Conselho Consultivo da FLONA

✓ 3 Audiências Públicas

Data	Local	Participantes
15/jul/2008	Terra Santa, PA	250
16/jul 2008	Faro, PA	110
18/jul/2008	Oriximiná , PA	100
Total		460

## PAOF 2009

✓ 7 Audiências públicas

Data	Local	Participantes
15/Jul/2008	Manaus, AM	45
16/Jul/2008	Boa Vista, RR	39
16/Jul/2008	Santarém, PA	38
17/Jul/2008	Belém, PA	40
18/Jul/2008	Macapá, AP	59
22/Jul/2008	Rio Branco, AC	39
23/Jul/2008	Porto Velho, RO	52
Total		312





## CONTEÚDO

1. Prioridades estabelecidas para 2009
2. Balanço das atividades prevista para 2008

## TEOR/FOCO

- Prioridades estabelecidas
- Status de execução

# Balanço em relação às atividades previstas para 2008

Prioridade	Status de Execução %
Completar 200 milhões de hectares de florestas públicas federais cadastradas	100%
Iniciar o cadastro das florestas públicas estaduais	100%
Realizar as primeiras demarcações de florestas públicas	25%
Assinar os primeiros contratos de Concessão Florestal	100%
Realizar o 2º e 3º Editais de Licitação para Concessão Florestal	50%
Iniciar os 5 primeiros casos de apoio ao Manejo Florestal Comunitário em Assentamentos	50%
Realizar PAOF 2009 e ter pelo menos três PAOF estaduais na Amazônia	90%
Regulamentar sistema de auditorias independente, cadeia de custódia e rastreamento de frota	60%
Regulamentar e implementar o Fundo Nacional de Desenvolvimento Florestal	70%
Implantar a ouvidoria do Serviço Florestal	-
Total	72%

# Prioridades para 2009

Prioridade
Completar 220 milhões de hectares de florestas públicas federais cadastradas
Início do processo de delimitação de floretas públicas
Todas UMFs com contrato de concessão florestal demarcadas
Atingir o primeiro milhão de hectares de florestas em processo de concessão
Realizar dois Editais de Licitação para Concessão Florestal
Apoiar o manejo florestal comunitário em 20 assentamentos no Brasil
Realizar PAOF 2010 e ter pelo menos três PAOF estaduais na Amazônia
Regulamentar sistema de auditorias independente, cadeia de custódia e rastreamento de frota
Regulamentar e implementar o Fundo Nacional de Desenvolvimento Florestal
Implantar a ouvidoria do Serviço Florestal