

XIX Reunião da Comissão Nacional do Programa Cerrado Sustentável - CONACER

**INSTITUTO CHICO MENDES DE
CONSERVAÇÃO DA
BIODIVERSIDADE ICMBio**

**Criação de Unidades de
Conservação Federais no Bioma
Cerrado**

Análise das UC no Brasil

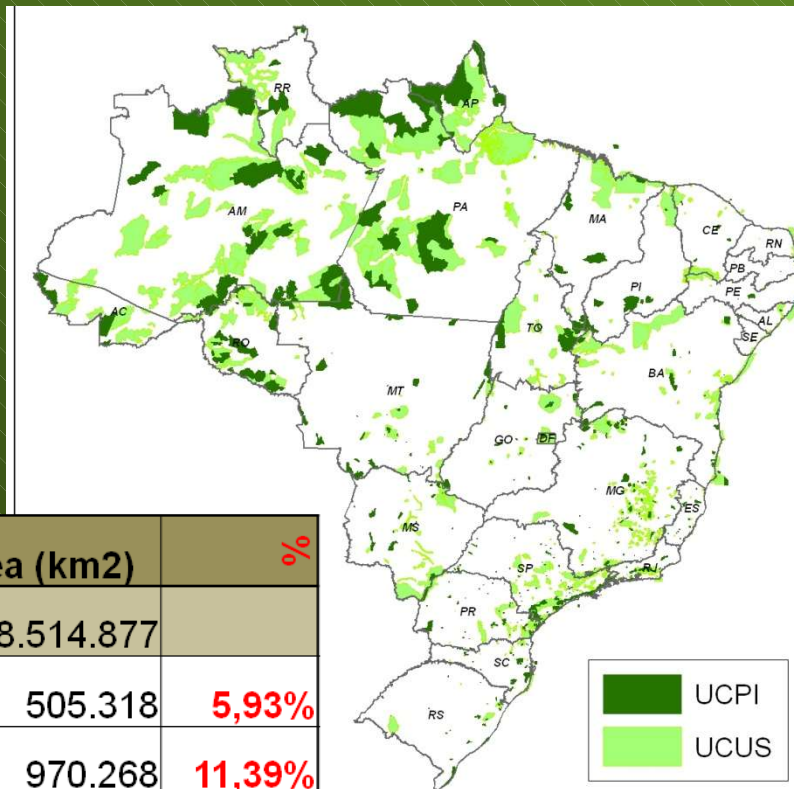

Unidades de Conservação (Fed + Est)	Área (km ²)	%
Área continental	8.514.877	
Área continental protegida PI	505.318	5,93%
Área continental protegida US	970.268	11,39%
Área continental Protegida total	1.475.586	17,33%
Área Marinha	3.555.796	
Área marinha protegida PI	4.800	0,13%
Área marinha protegida US	49.590	1,39%
Área marinha protegida total	54.490	1,53%

Situação das UC no Brasil

Jurisdição das Unidades de Conservação no Brasil
(abrangência territorial)

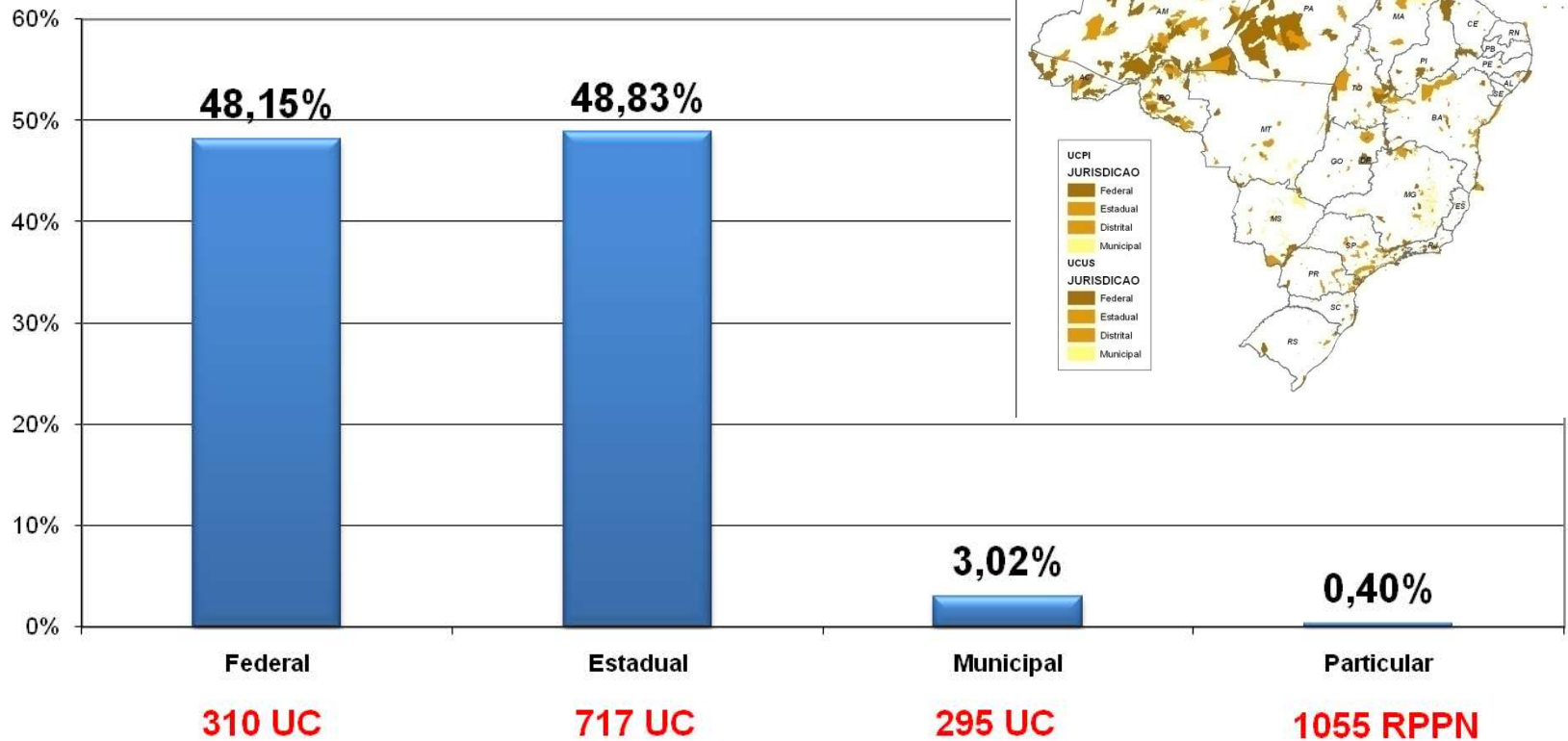

Situação das UC no Brasil

Grupo de UC por Jurisdição

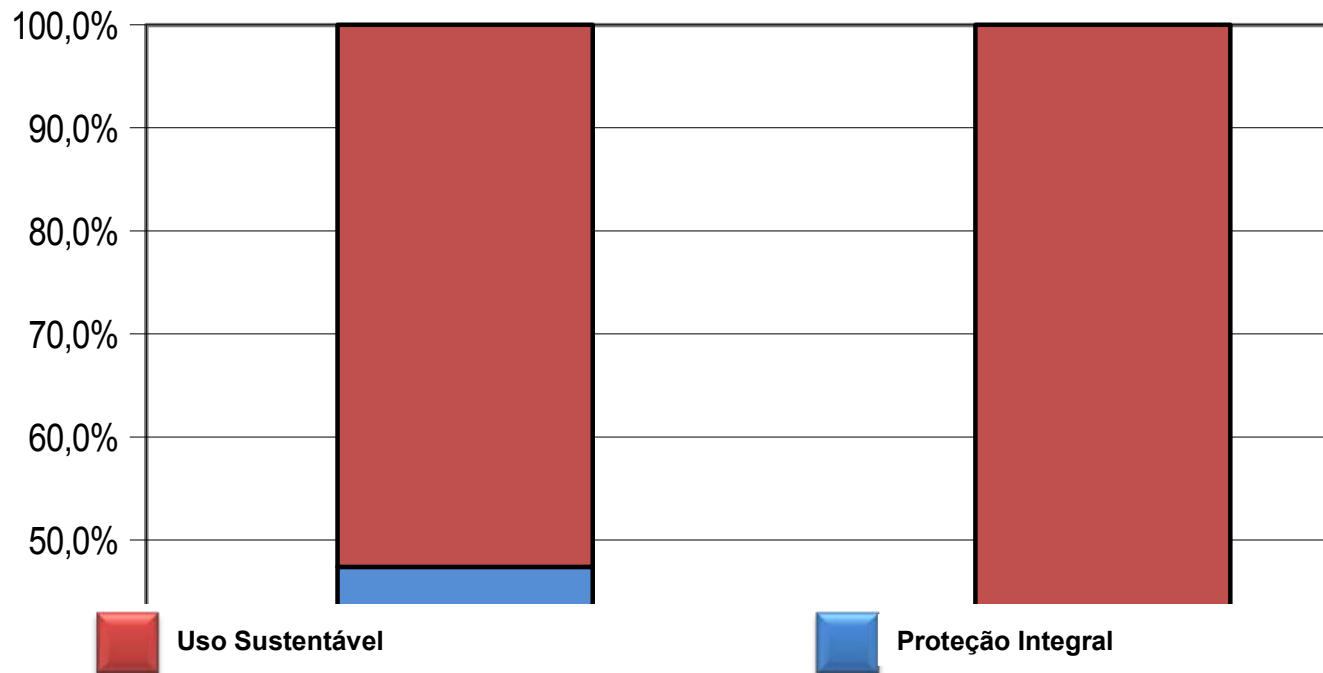

Representatividade das UC no Brasil

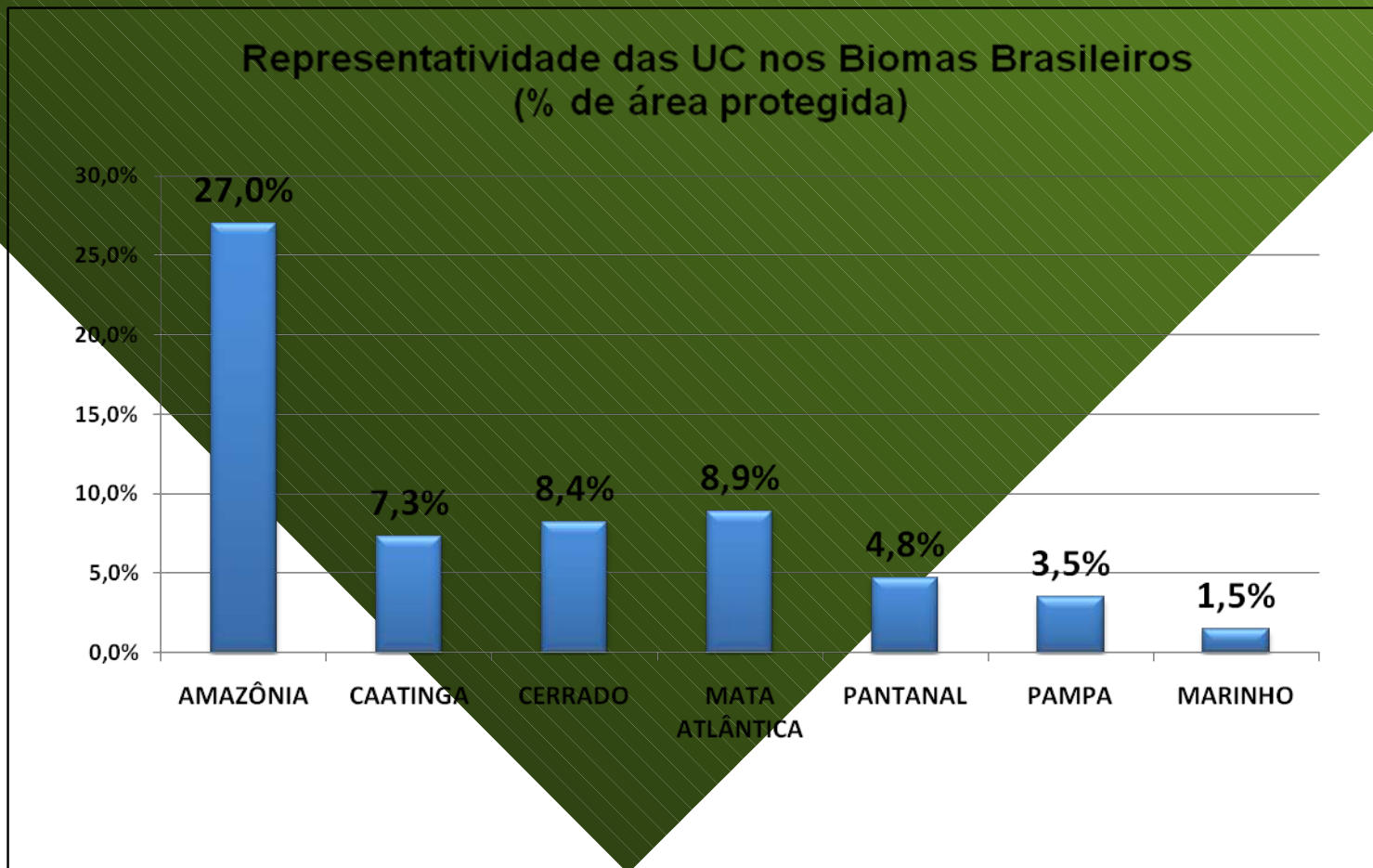

Representatividade das UC no Cerrado

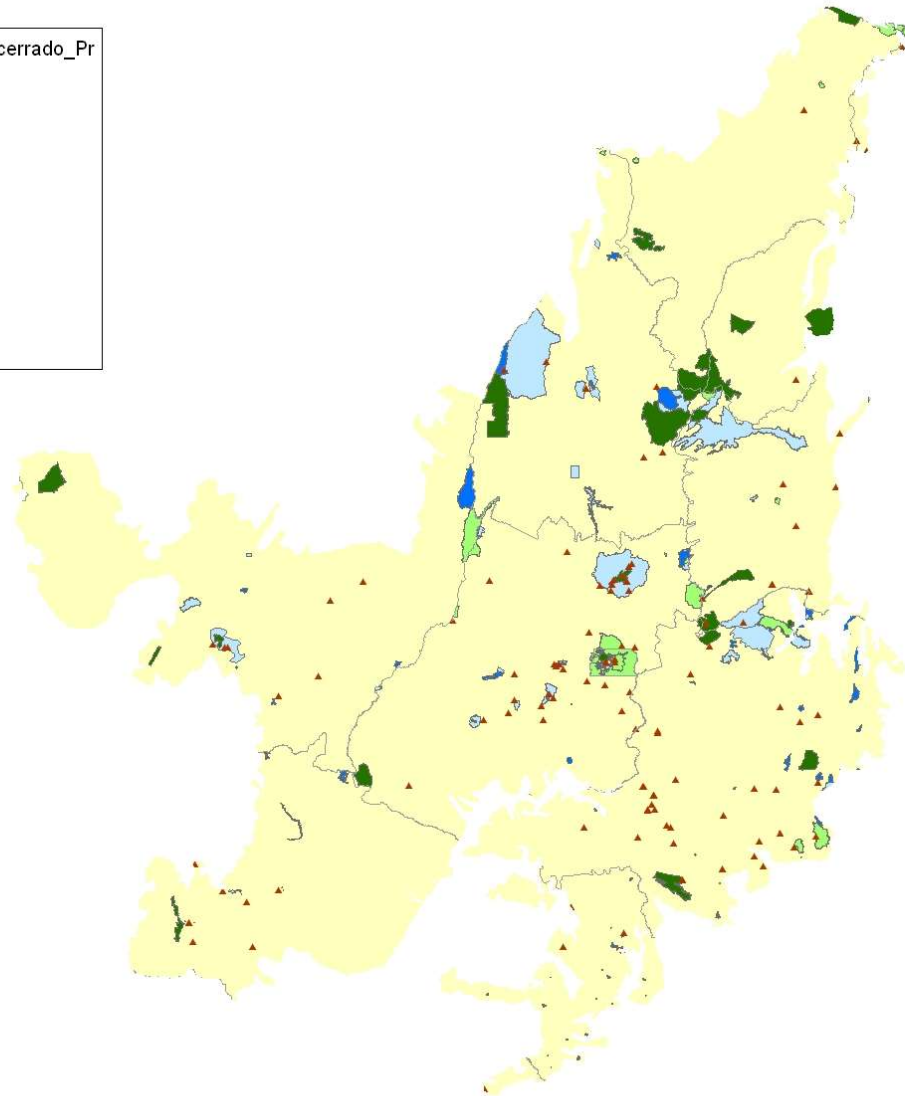
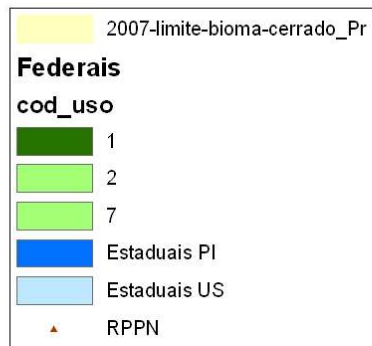

Representatividade das UC no Cerrado

Jurisdição das UC no Cerrado

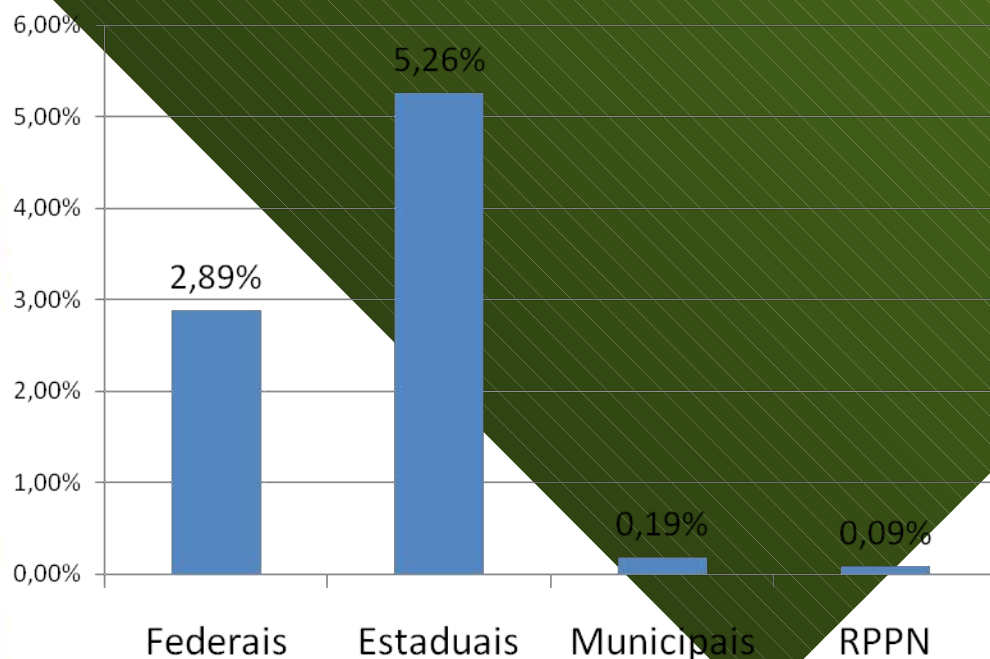

UC	Grupo	Km 2
UC federais	Proteção Integral	41.167
	Uso Sustentável	17.683
	Total federal	58.850
UC estaduais	Proteção Integral	16.945
	Uso Sustentável	90.104
	Total estadual	107.049
UC municipais	Proteção Integral	0
	Uso Sustentável	3.850
	Total estadual	3.850
RPPNs	Federais	1.048
	Estaduais	818
	Municipais	0
	Total RPPN	1.866

Representatividade das UC no Cerrado

	UC federais	UC estaduais	UC municipais
PI	2,02%	0,83%	0,00%
US	0,87%	4,42%	0,19%
Total	2,89%	5,26%	0,19%

Jurisdição e Grupos das UC no Cerrado

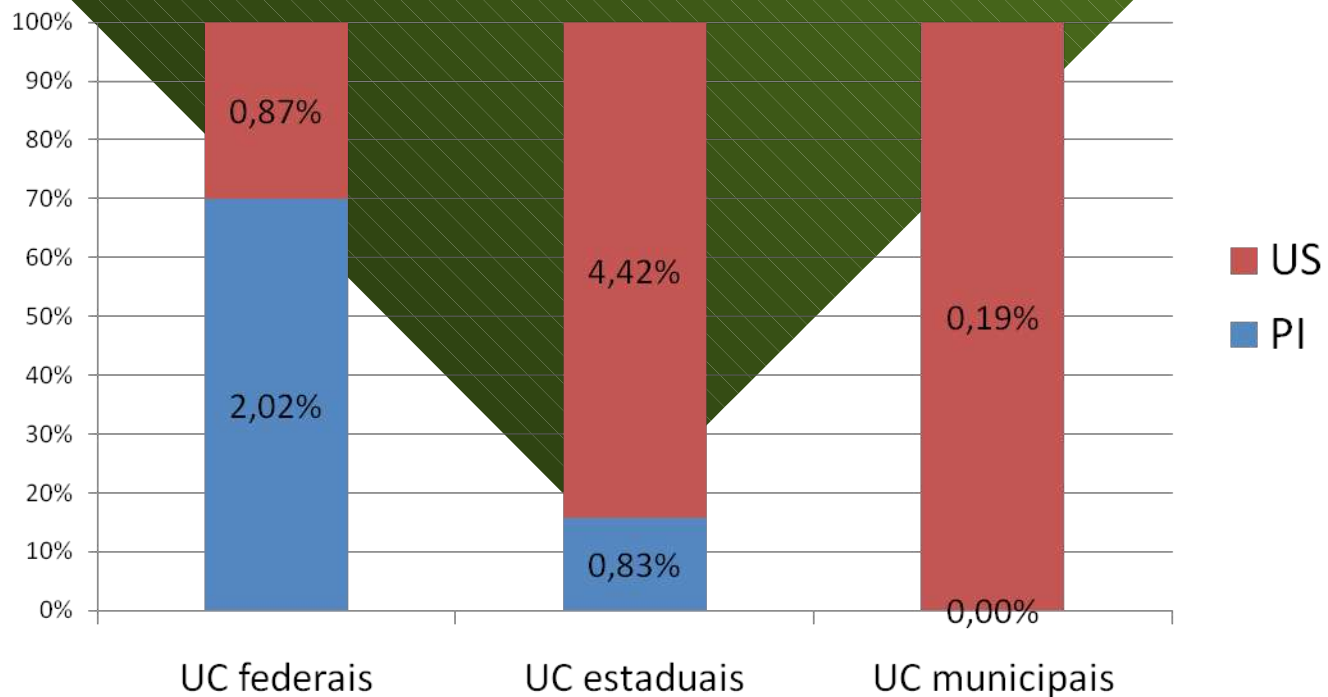

Marco Legal

- ✓ **Constituição Federal (1988)** – Art. 225
- ✓ **Conferência das Nações Unidas para o Meio Ambiente e o Desenvolvimento (Rio 92)** – Convenção sobre Diversidade Biológica (CDB)
- ✓ **Sistema Nacional de Unidades de Conservação da Natureza (SNUC)**
Lei nº 9.985 de 18/07/2000
- ✓ **Regulamentação da Lei do SNUC** Decreto n.º 4.340, de 22 de agosto de 2002
- ✓ **Política Nacional de Biodiversidade** Decreto N° 4.339, de 22 de Agosto de 2002
- ✓ **Programa Nacional da Diversidade Biológica - PRONABIO** Decreto nº 4.703, de 21 de maio de 2003
- ✓ **Projeto de Conservação e Utilização Sustentável da Diversidade Biológica Brasileira - PROBIO** Decreto no 5,092 de 21 de maio de 2004
- ✓ **Plano Nacional de Áreas Protegidas – PNAP** Decreto 5758/2006
- ✓ **CONABIO – Comissão Nacional de Biodiversidade** - Resolução n.03 de 21/12/2006 - Decisão VIII/15
- ✓ **Política Nacional de Desenvolvimento Sustentável dos Povos e Comunidades Tradicionais (PNPCT)** – Decreto 6.040, de 7 de fevereiro de 2007

Etapas e procedimentos no processo de criação de Unidades de Conservação

Estudos a Iniciar

Etapa Preliminar

Recebimento, análise das demandas e priorização das propostas

Estudos Iniciados

Etapa Preparatória

- Mobilização e sistematização de informações georreferenciadas (BD, SIG)
- Estudos e levantamentos de informações secundárias
- Definição de equipe, parceiros e colaboradores

Estudos em Conclusão

Etapa Analítica

- Estudos em campo:
 - Ambiente natural, sócio-econômico/cultural e uso e ocupação do solo
 - Consulta a outras instituições
 - Identificação de Atores Sociais relacionados à proposta
- PROPOSTA PRELIMINAR DE CATEGORIA E LIMITES DA UC**

Estudos Concluídos

Etapa Consultiva

- Apresentação e discussão com grupos setoriais
 - Consultas Públicas: Estruturação, divulgação e realização
 - Sistematização e análise de demandas das CPs
- PROPOSTA FINAL DE CATEGORIA E LIMITES DA UC**

Envio ao MMA

Etapa Propositiva

- Instrução Final do Processo
 - Minuta de Decreto, Memorial Descritivo e Exposição de Motivos
 - Encaminhamento ao MMA e Casa Civil
- NOVA UC NO SNUC**

Criação de UC Federais no Cerrado

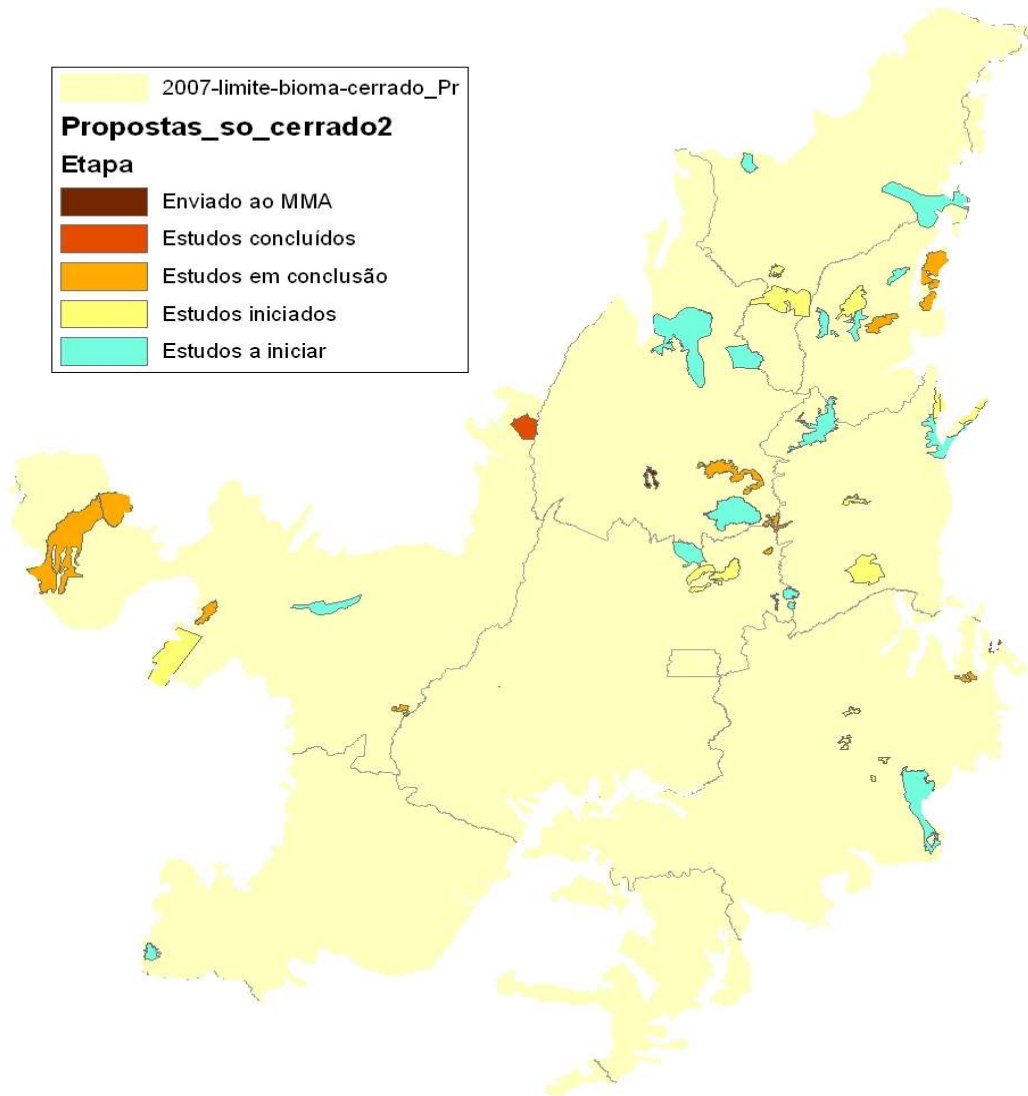

50 Propostas
em 08 dos 09
Estados que
abrangem o
Bioma
Cerrado

Criação de UC Federais no Cerrado – MS e SP

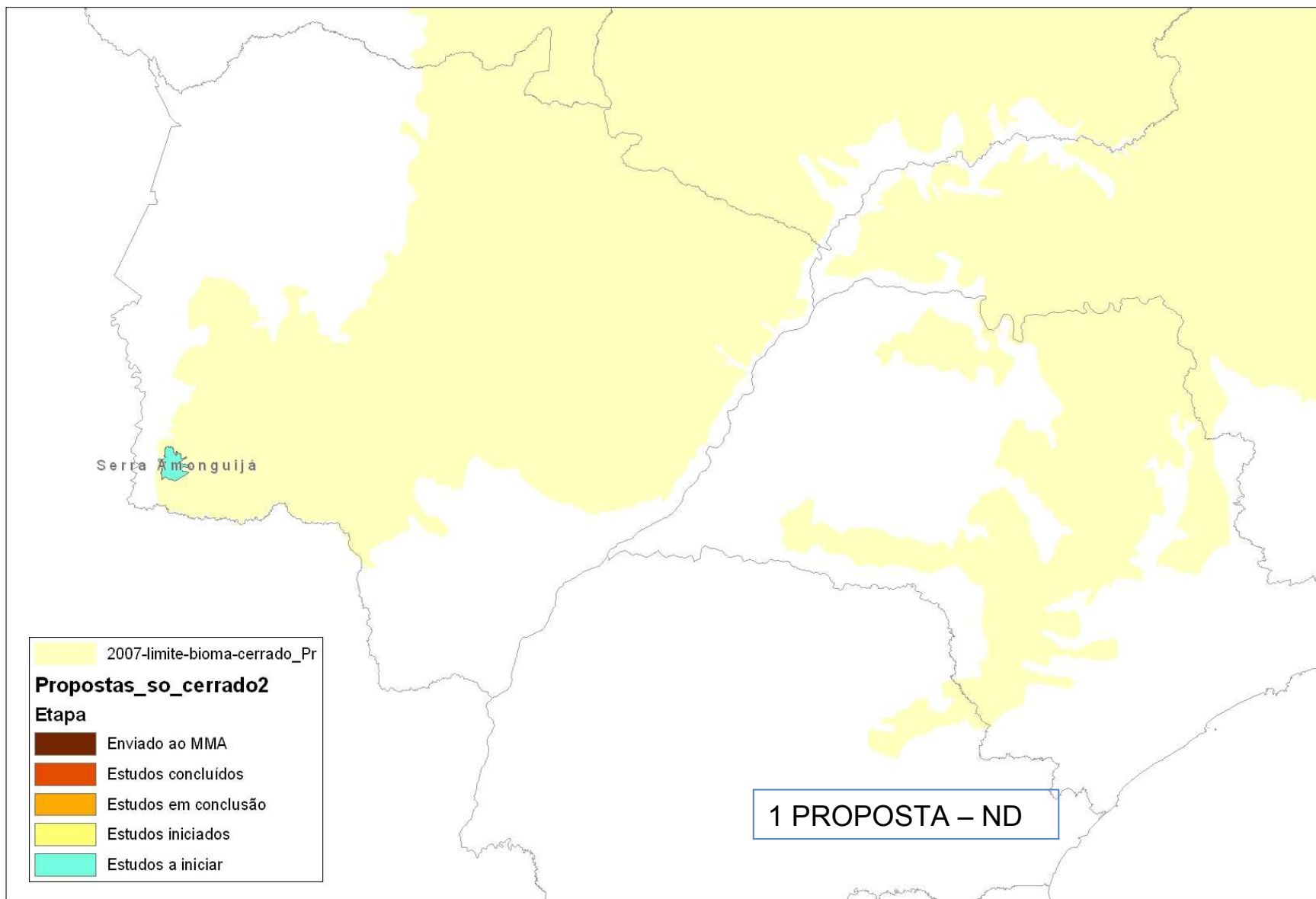

Criação de UC Federais no Cerrado - MT

7 PROPOSTAS

2 PI

1 US

4 ND

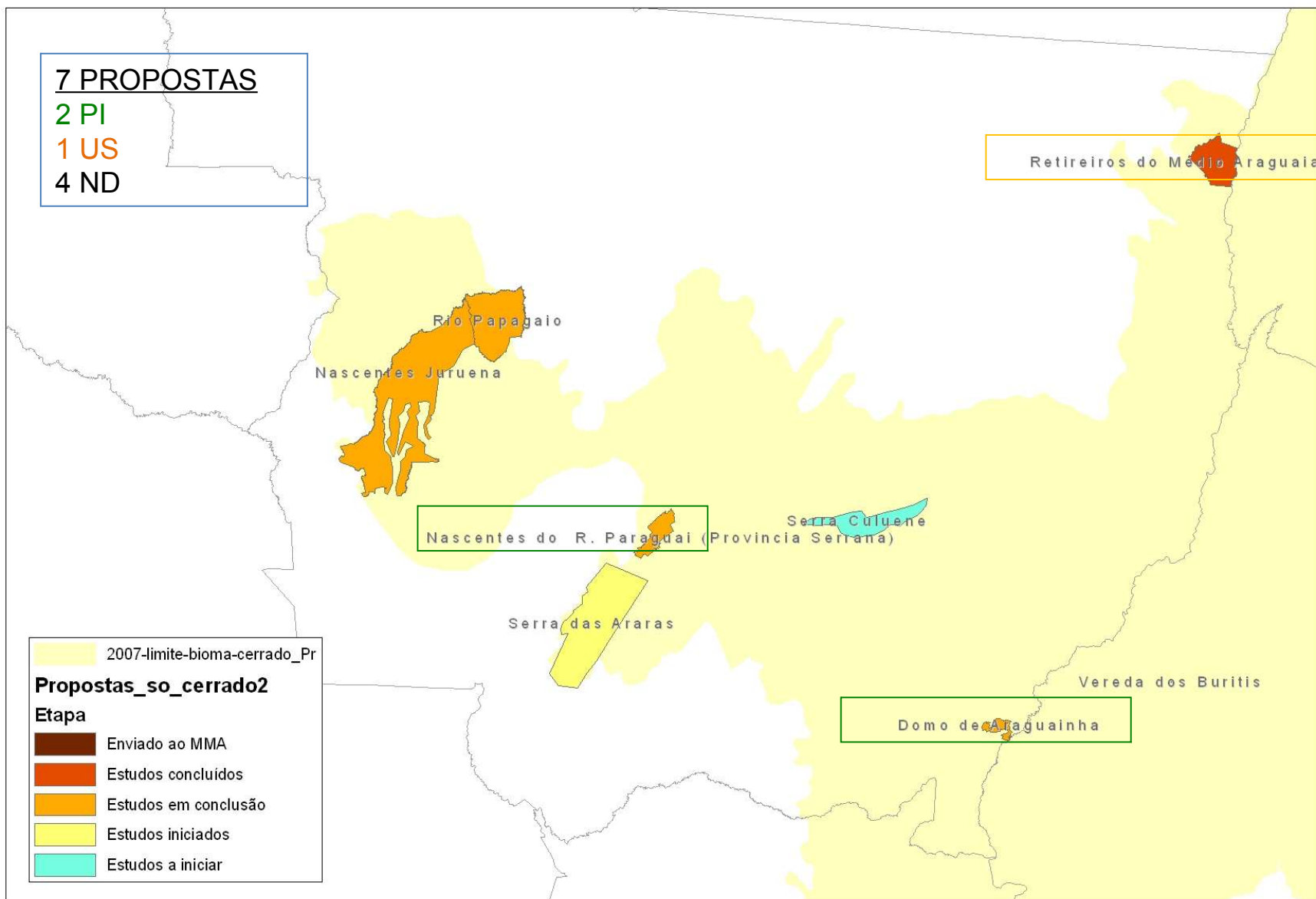

Criação de UC Federais no Cerrado - MG

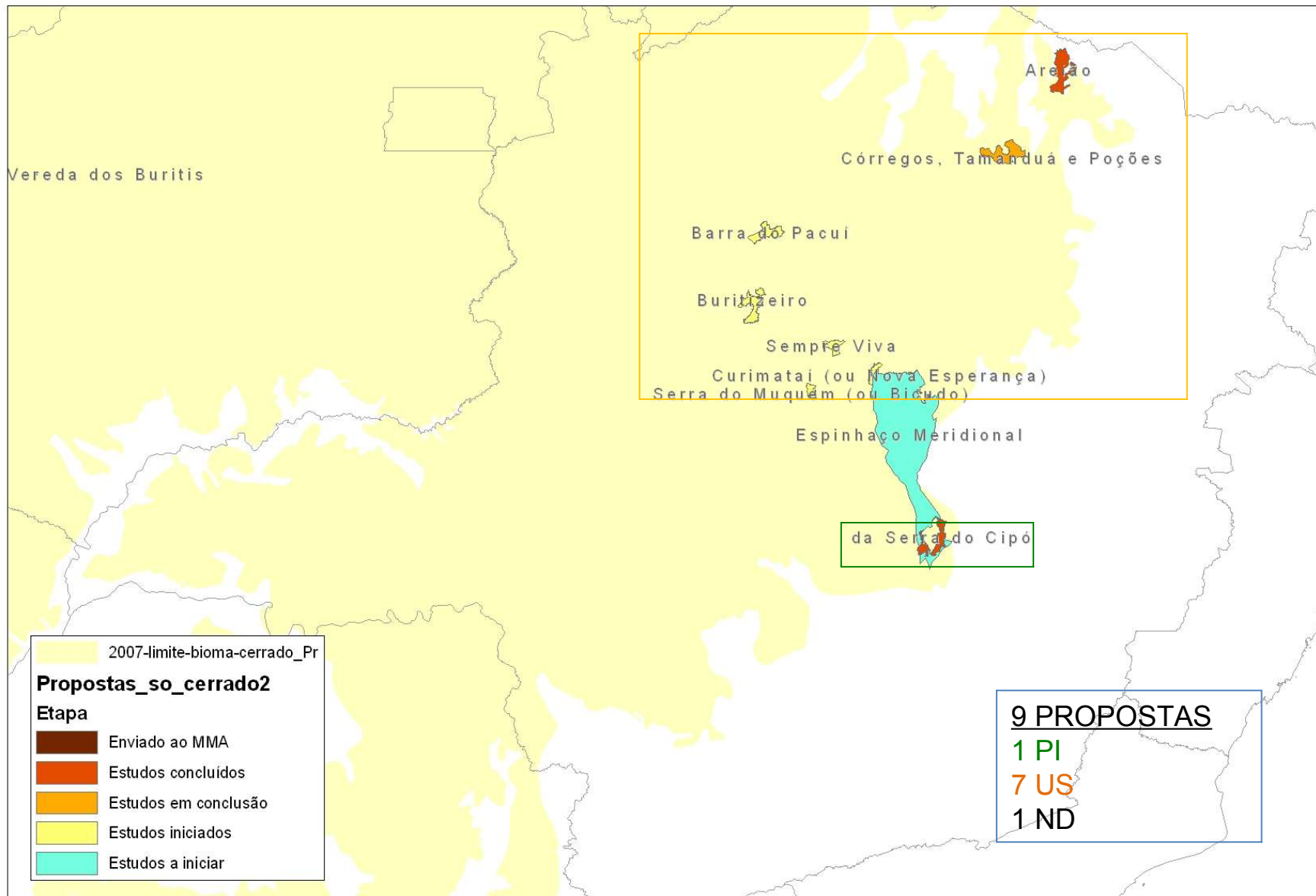

Criação de UC Federais no Cerrado – GO

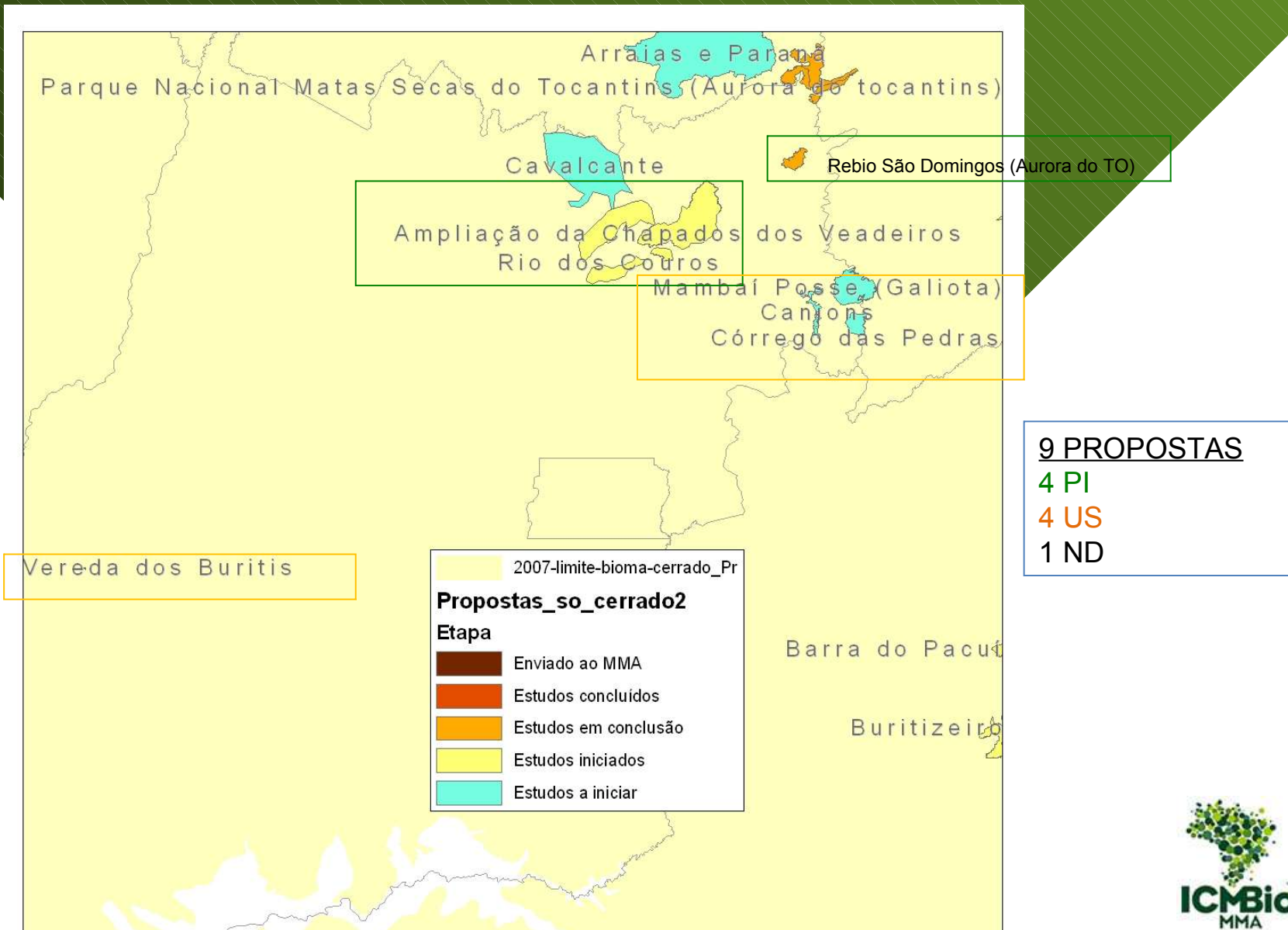

Cerrado – TO

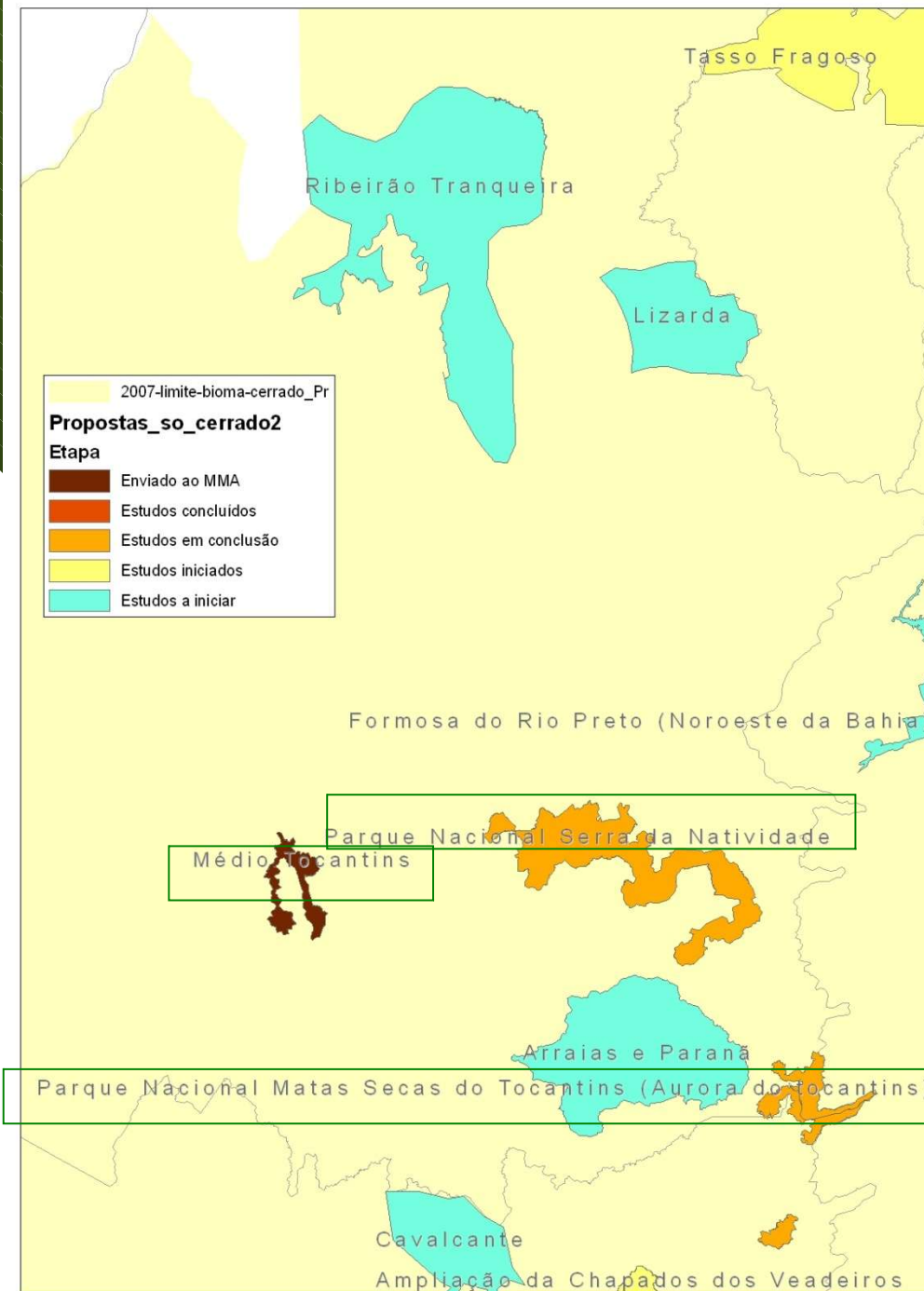

6 PROPOSTAS

3 PI

0 US

3 ND

no Cerrado – BA

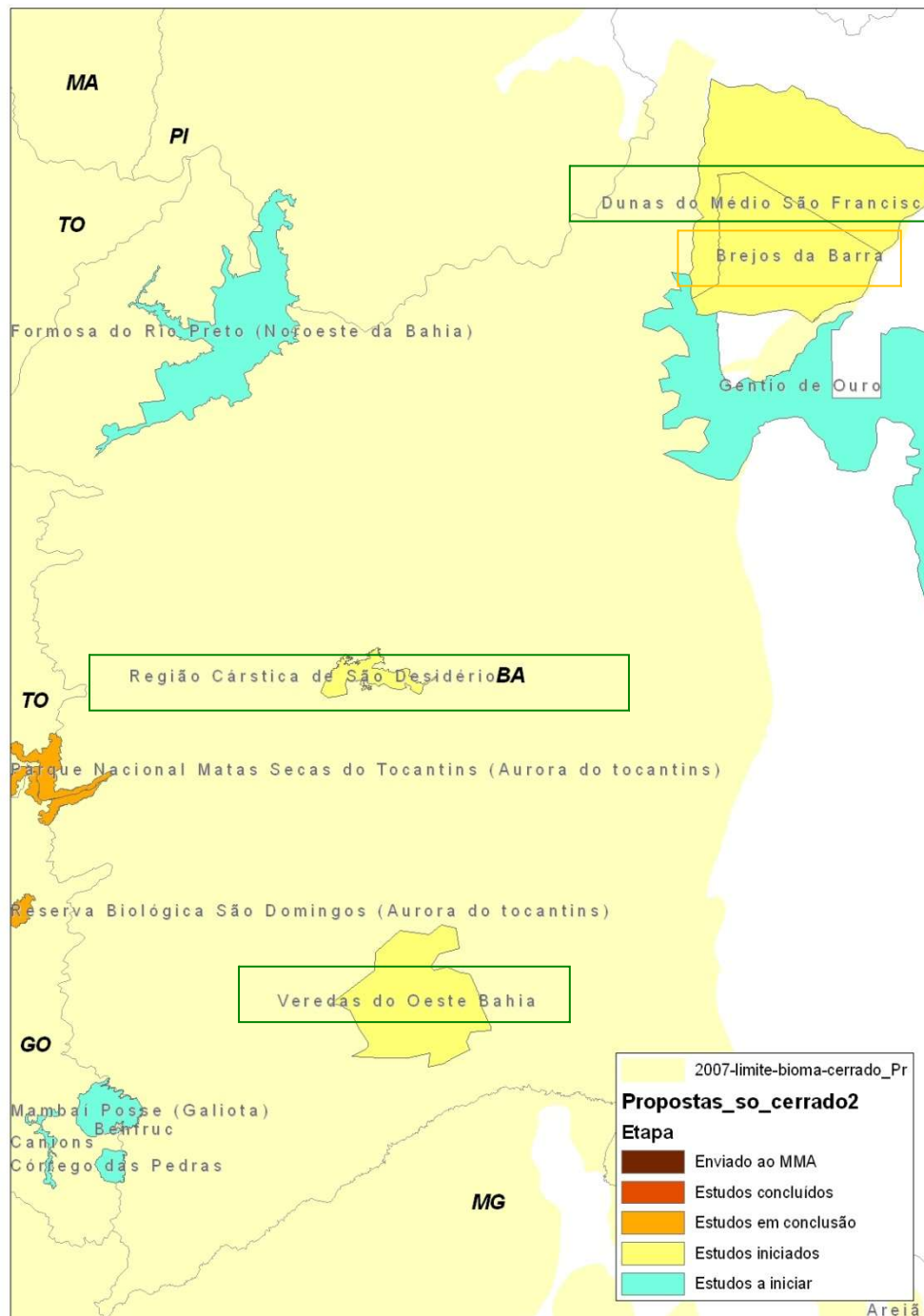

6 PROPOSTAS

3 PI

1 US

2 ND

Criação de UC Federais no Cerrado – PI

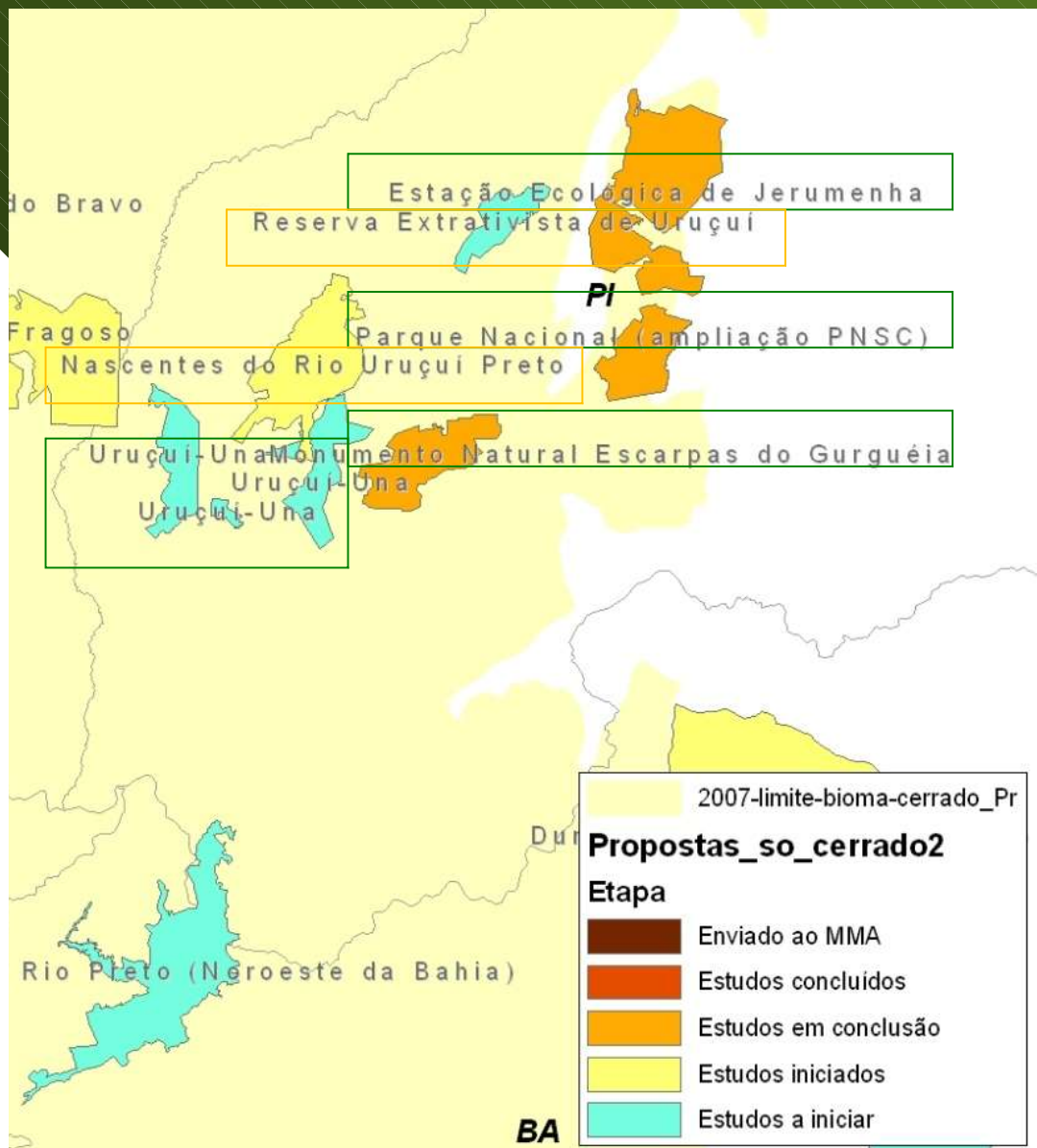

PI
8 PROPOSTAS
 6 PI
 2 US
 0 ND



Criação de UC Federais no Cerrado – MA

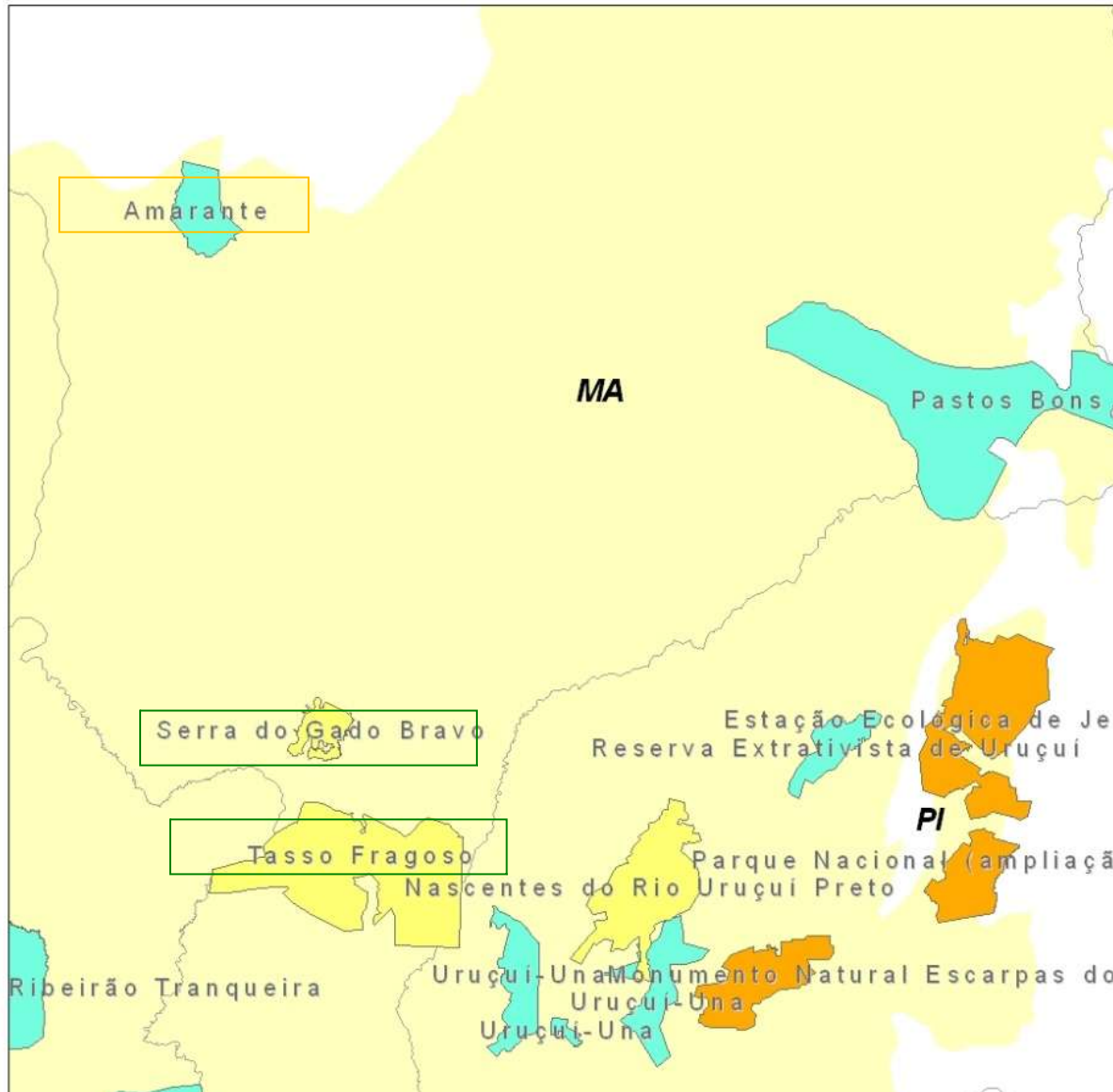

MA
4 PROPOSTAS
2 PI
1 US
1 ND



Criação de UC Federais no Cerrado

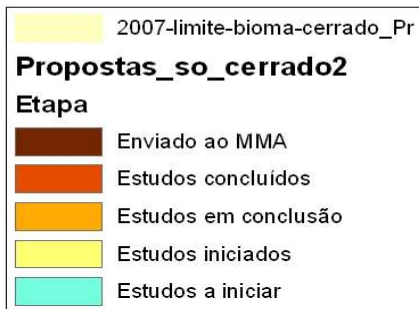

50 Propostas:

- 01 – Envio ao MMA
- 03 – Estudos Concluídos
- 11 – Estudos em Conclusão
- 15 – Estudos Iniciados
- 20 – Estudos a Iniciar

Propostas de UC Federais no Cerrado

- **Área total das propostas: 9.545.890,0 ha**
- **50 propostas:**

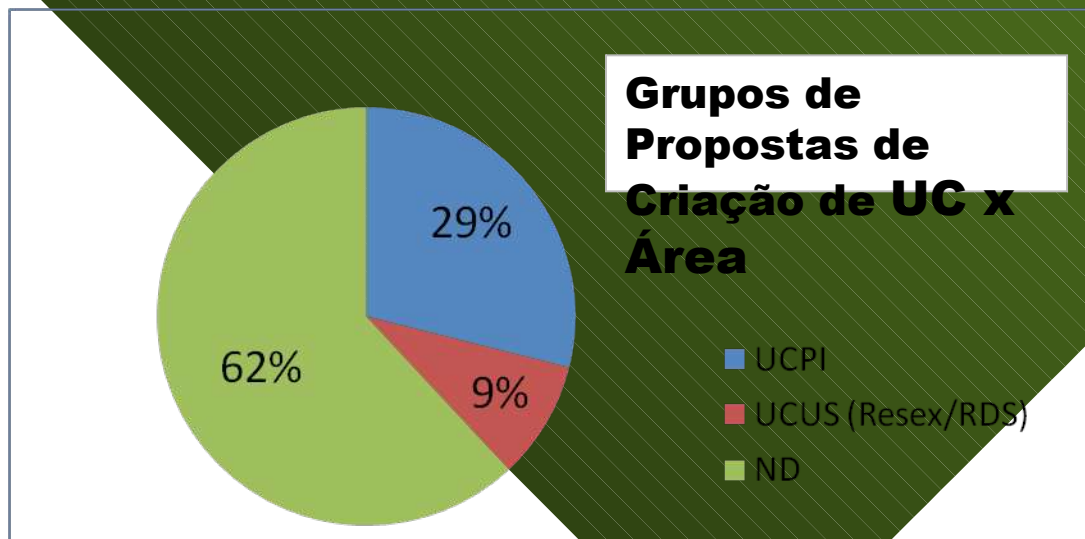

Criação Cerrado	há
UCPI - 22	2.762.076
UCUS (Resex/RDS) - 15	872.253
ND - 13	5.911.560
TOTAL - 50	9.545.889

	Área (km ²)	% do bioma	Carência (ha)
Meta nacional para 2010 (total CNUC + estimado)	203.645	10,00%	3.202.890
% da meta nacional alcançada (2010)		84,27%	1,6%

Propostas de UC Federais no Cerrado

- 50 propostas:

3 Propostas pra Consulta Pública (2011-12) – 272.400 ha

11 Propostas para finalizar estudos (vistoria em campo e articulação) e realizar Consulta Pública (2012-14) – 2.624.000 ha

15 Propostas com estudos iniciados (2014 - ?) – 2.165.000 ha

20 Propostas com estudos a iniciar (20??) – 4.430.000 ha

REFLEXÃO

1. Aumento qualitativo da representatividade (UCPI sobre UCUS)
2. Complementação via UC Estaduais
3. Conflito com projetos de desenvolvimento (empreendimentos)
4. Esforços divididos com outras demandas (biomas) e compromissos (ARPA, PPCDAM, AFCOF, PPCaatinga, etc...)

XIX Reunião da Comissão Nacional do Programa Cerrado Sustentável - CONACER

MINISTÉRIO DO MEIO AMBIENTE

**INSTITUTO CHICO MENDES DE CONSERVAÇÃO DA
BIODIVERSIDADE**

**DIRETORIA DE CRIAÇÃO E MANEJO DE UNIDADES DE
CONSERVAÇÃO**

**Coordenação Geral de Criação, Planejamento e Avaliação de
Unidades de Conservação**

Coordenação de Criação de Unidades de Conservação

Obrigado!